

Benedicta sit Sancta & Indivisa Trinitas nunc & semper & in secula se-
culorum Amen.



Universis et singulis quorum interest aut interesse poterit, notum facio quod ego ad requisitionem Excellentissimi Domini Antonij Dzeduszycki Notarij Regni Poloniae hasce litteras Matrices ex libris Matrices Ecclesie Lukowensis Parochialis de verbo ad verbum extrahi curavi tenore sequenti Anno Domini Millesimo Septingentesimo Septuagesimo Sexto Die Tertia Julij Ego Pater Dionysius Brzuchalski Comendarius Applicatus Ecclesie Lukowensis Parochialis Ordinis Predicatorum Baptisavi infantem Trino nomine Eugenium, Josephum Calasantium, Antonium de Padua ex sola aqua Filium Illustrissimorum Magnificorum Dominorum Thadei Dzeduszycki Supremi Pincerne Regni Poloniae Sacrae Regiae Apostolicae Caesareae Majestatis Intimi Consiliarij et Salomee de Trembinskich Conjugum Legitimarum. Supra quem Infantem adimpletae sunt juxta Matricas Ecclesie ejusdem tenore sequenti Anno Domini Millesimo Septingentesimo Septuagesimo Sexto Die Quarta Julij Ego Ludovicus Mackiewicz Superior Congregationis Missionis Domus Horodecensis adimplevi Ceremonias super infante nomine Eugenio Josepho Calasanthio Antonio de Padua Filio Illustrissimorum Magnificorum Dominorum Thadei Dzeduszycki Supremi Pincerne Regni Poloniae Sacrae Regiae Apostolicae Caesareae Majestatis Intimi Consiliarij et Salomee de Trembinskich Conjugum Legitimarum Assistentibus Illustri Magnifico Domino Antonio Barone Wanczura Directore Districtus Kotomiensis et Illustri Magnifica Domina Ursula Matczynska Dapifera Laticzoviensi et aliis presentibus Quas quidem litteras Matrices ex libris Matrices Ecclesie Parochialis Lukowensis prout in iisdem extant de verbo ad verbum extracta. Ob majorem fidem propria manu subscribo sigilloque Ecclesie consueto communio signatum in Lukow in Residentia Curati Die 8^{va} Februarij 1787mo Anno
Bartholomeus Lipski Curatus in Lukow mss.

Extractum
ex
Libris Matris Ecclesie
Parochialis Lukovien
sis

1776

Dictionarjoh. Eng.
meto abntu

1776

1776

158790

1776

(Large decorative flourish)

In dem Namen der hochw. Kaiserin Maria Theresia
 der Kaiserlichen Hofkanzlei in Wien
 am 11ten Junii 1792
 In dem Namen der hochw. Kaiserin Maria Theresia
 der Kaiserlichen Hofkanzlei in Wien
 am 11ten Junii 1792
 In dem Namen der hochw. Kaiserin Maria Theresia
 der Kaiserlichen Hofkanzlei in Wien
 am 11ten Junii 1792

In dem Namen der hochw. Kaiserin Maria Theresia
 der Kaiserlichen Hofkanzlei in Wien
 am 11ten Junii 1792
 In dem Namen der hochw. Kaiserin Maria Theresia
 der Kaiserlichen Hofkanzlei in Wien
 am 11ten Junii 1792

In dem Namen der hochw. Kaiserin Maria Theresia
 der Kaiserlichen Hofkanzlei in Wien
 am 11ten Junii 1792
 In dem Namen der hochw. Kaiserin Maria Theresia
 der Kaiserlichen Hofkanzlei in Wien
 am 11ten Junii 1792

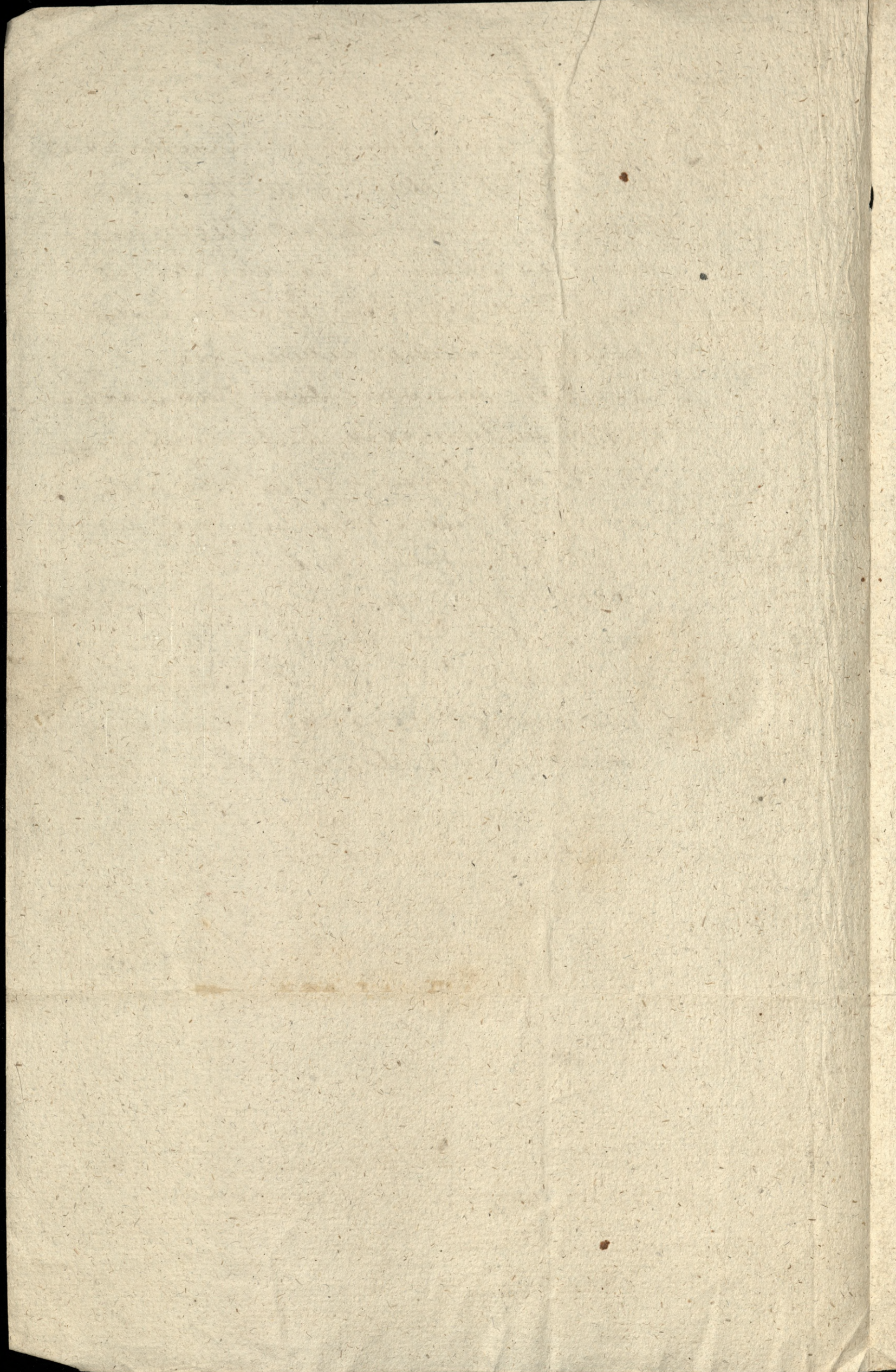

1792 dnia 9 Novembra Stanuszy Orobisce Jurpeltor
Magrynu Solnego z Nierakowa Schmedig, dopraszenie
o sprawnosci narzadow wro meclich 1. Moses Sadek
2. Aron Lypels

Leisuszy winien ^{od Blat} nad cel 16 ff raco wie nie od atani prouiny
Drugi winien 4 ff od lat 12 rasol - - -

Opattora roku Kemisanz Hegel dat Heroluyz areby we
4. Niedzielie id eniakh drugi Zaplanit, Teraz gdy Ben Schmedig
priesadreny do Nisrewa pa Toran przy lris tie y wy udrac
musi Zaplanit przi o Naker JW duies zchnosi areby Lypri
byli przy musreny do Zaplanit przed wyiadem tego
dug 16 ff iest w synagoge Zaplanit od lat 5. w oblihu iday
po smartym Lypri Kaufman Moses.

Amoreo Ino pektara
Schmedinga

1792

8

Interes Synagogi Lwonięckiej

Na domisie nie Starzych Synagogi Lwonięckiej Morcha
Jeka y Joachima Jakuba Taky Daggeroluyę takt dla Star-
zych iako y do spulstwa, Areby teraz zaraz tym cras em
do datk nakrabke wybrac pedtug dawney Taxy y ustanowie-
nia Rabina y do rabinow Lwonięckich, areby areby teraz
zaraz tym cras em do datk nakrabke wybrac pedtug daw-
ney Taxy y ustanowienia Rabina y do rabinow Lwonięckich
az pedtug ustanowienia Nowych Taxatorow y podpisu Dworu
nowy ustanowiony Kordie Regestr do datku dla Kordego
Miszkanca y da gdzie pod tym zhorzym Kordie wymiarke
wani, ze kto za malo dat dodac musi albo naddat
Kordie mu w crasie dalszym Rachowano, akter y byj tej
dispozycji spreciuiat urna dwiersch nos'ca nad soba
Dato 24 Xbris 1792. Negel

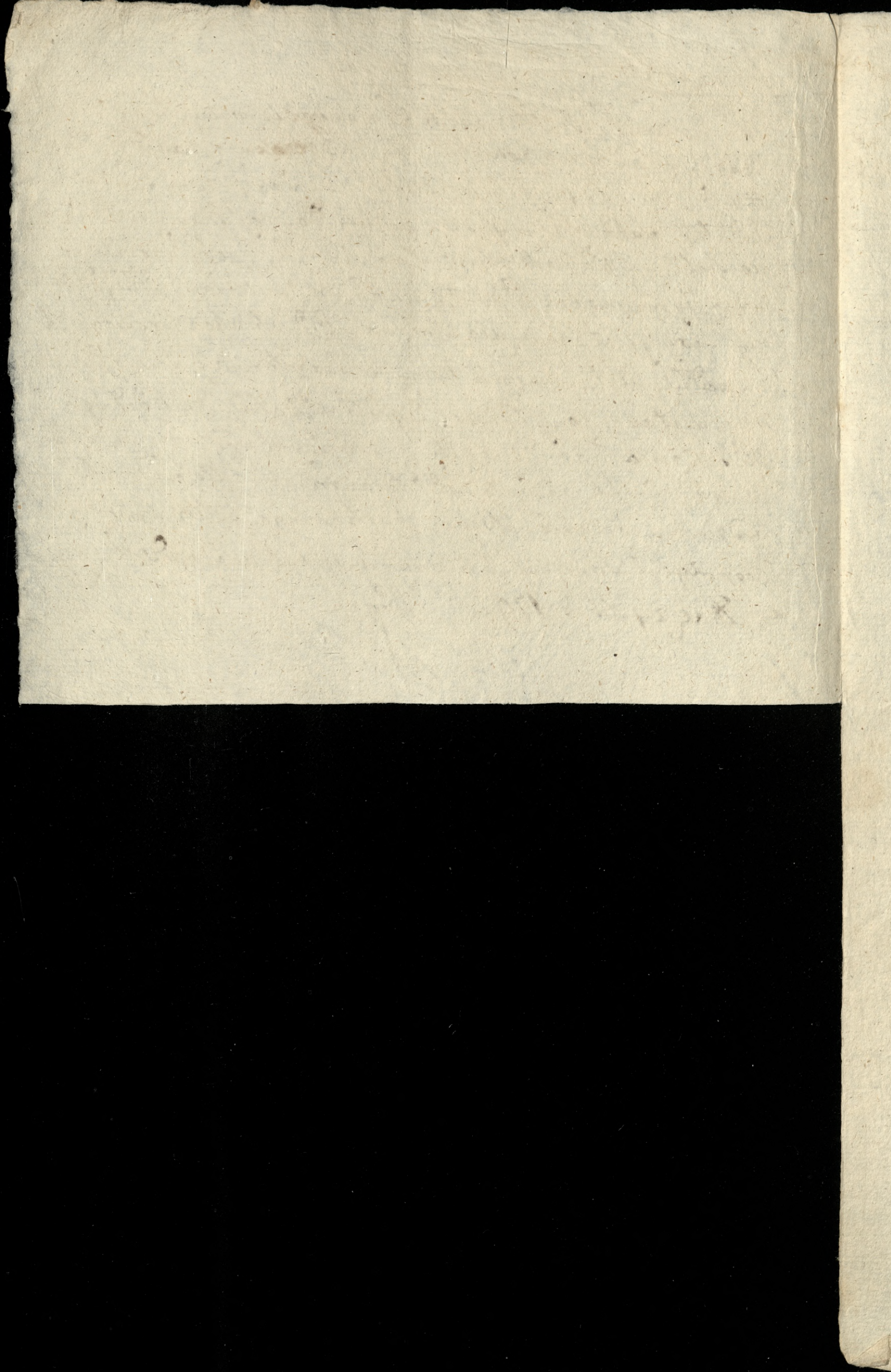

1792

Das Herr Graf Jotus v. Dziatynski hat mich
 mit dem folgenden Bate, mich für mich meine Frau
 Mutter des Herrn Majorin Grafen v. Dziatynski
 gestiftet. Summe ein halbes neue Einmal Hundert
 Tausend Fünfhundert und einige Gulden poln.
 an die Herrn Grafen v. Dziatynski geboren,
 v. Dziatynski - welche letztere in der Erbfolge
 das Summe gestiftet am 1 März 1827 zu gestiftet
 ist verpflichtet hat - wird. Das letztere wird
 die diese gestifteten Documenten soll durch den
 Herrn Justiz Commissarius Hoyer, die letztere auf
 mich komplett sein, mich gestiftet in 4 Wochen
 eingezahlt werden.

Auf die mich verordnete Summe hat der Herr
 Graf Fünfehn Tausend Thaler oder Neunzig
 Tausend Gulden poln. anfallen wird es nun,
 darüber für die Summe und dasjenige Capital von
 Fehn Tausend Fünf Hundert und einige Gulden
 poln. bei mich zu gibt. Das unbedeutend ist mich
 auf Einigung der jungen Summe an gestiftet
 Herrn Grafen über die Summe gegen Rückweisung
 dieses unbedeutend Capital zu anfallen.

Wien am 25ten Apr. 1826.

— Wilhelm Queisler.

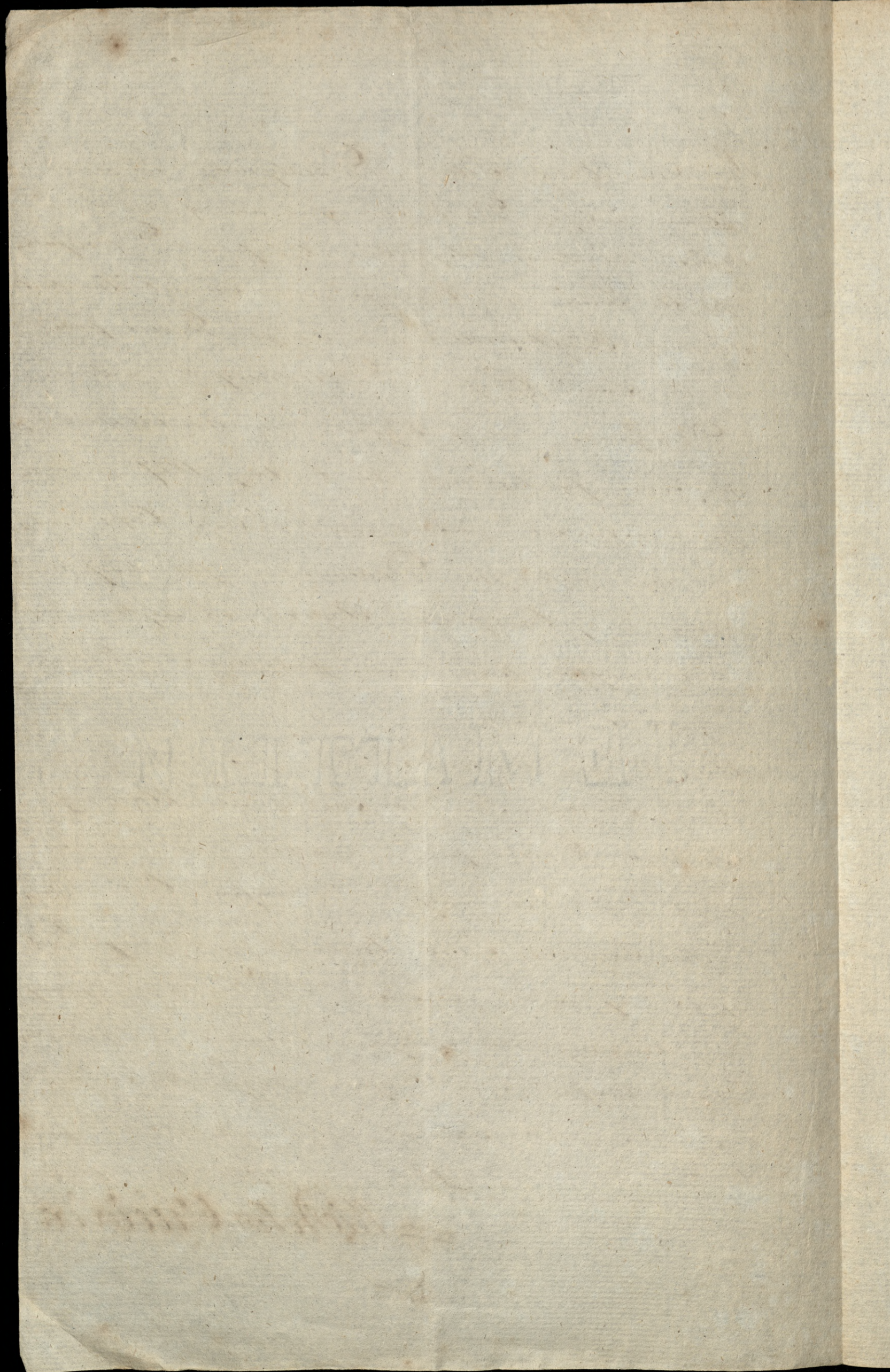

1871
 1872
 1873
 1874
 1875
 1876
 1877
 1878
 1879
 1880
 1881
 1882
 1883
 1884
 1885
 1886
 1887
 1888
 1889
 1890
 1891
 1892
 1893
 1894
 1895
 1896
 1897
 1898
 1899
 1900

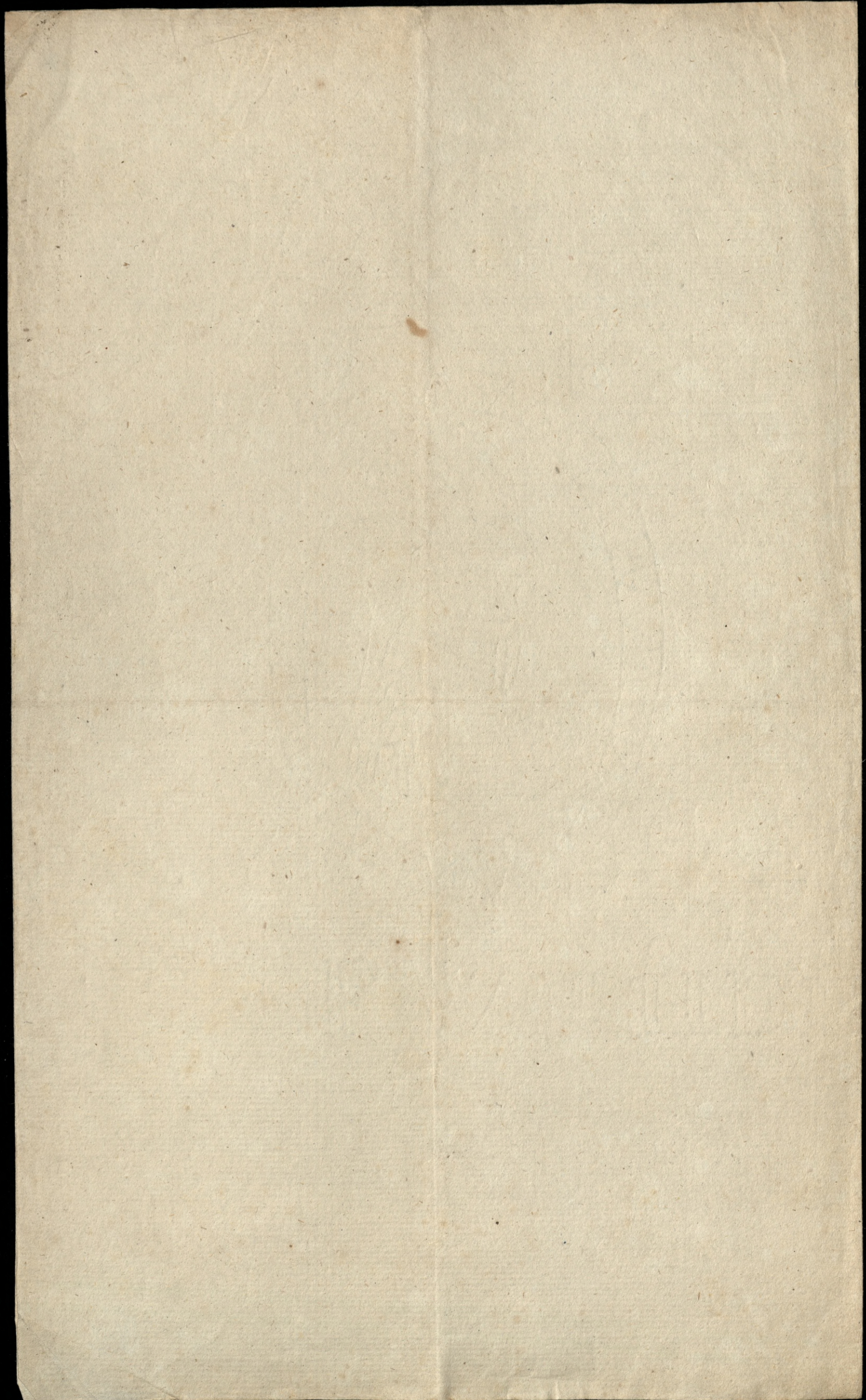

Anszylag

majątku Jaisie Wielmożnych Szabiów Drieduszyckich,
położonego w Powiecie Szamotulskim i Czarnkowskim.

Majątek ten składa się z trzech kłusy, a temi są:
Wronki, Krucz i Ciszkow, ale tworzą rzeczywicie jedna-
catoro; jako taka najkorzystniejsza ma położenie,
albowiem dworzec kolej żelaznej Starogrodzko-Po-
znańskiej mieści się na terytorium Wronki i jest
zaledwie 1/4 mili od głównych folwarków oddalony;
rzeka sztawna Warta przedziela majątność Wroniecką,
a rzeka sztawna Noteć płynie przez majątność Ciszkowa
i oblewa około półtora tydzia mierz. — Majątność
Wroniecka dochodzi swym borem z jednej strony do brze-
gów Warty, a z drugiej strony od Noteci o 1/2 mili odległa.
Na całym majątku są wbiegu ortezy szarne gorzelnie,
2 cegielnie i młyn mniej więcej 400. Szefli żyta równej
dzierzawy przynoszący.

Wzruszalnoci nas stan tych dóbr jest następujący:

Amszlag
dóbr Wronieckich

Dobra Wronieckie składają się:

a, z miasta Wronki

b, z wsi Nowejwsi

c, z " Samolzia

d, z " Smolnicy

e, folwarku Staromiesto +

" Maryantia +

" Lamoii

f, z młyna " Smolnicy

g, z wyciszowych wsi: Arciina, Bielaw, Jesionny, Obelzaneb

Pily, Nietrzeby, Lamoicia, Krakowaxi Warszawy.

a objętość tych dóbr wynosi razem podług nowego przemiaru:

a, roli ornej i ogrodów — — — — — 6797 M. 116 1/2

b, łąk — — — — — 386 — 159 —

c, boru — — — — — 958 — 158 —

d, pastwiska — — — — — 390 — 137 —

e, niewytkłóto w stawie jeziora w Samo-

leju i rzeki Warty — — — — — 587 — 157.

= 8816 M. 1 1/2

Predominująca klasa gruntu na Nowejwsi, Staromieście i Maryancie jest I klasa, na Samolzie i Lamoicii III klasa a na Smolnicy tylko IV klasa.

Porzeczka ziemstwa wynosi: — — — — — 206,550 Sał.

z tego umarza się na Poze Narod. 1851. — — — — — 81,947. — 15 1/2.

Anszlag
dóbr Wroteckich

Dobra Wroteckie składają się:

z mi Krucy i wyznawczych mi: Krucy, Białej, Flamorzyska,
Wroteckich olędrow i Wlempieka.

Objętość dóbr wynosi:

a, roli ornej wraz z ogrodami	1554 M.	47 II ^o
b, łąk	107	107
c, pastwiska	511	77
d, boru	47,962	177
razem =		47,193 M. 9 II ^o

Grunt folwarku jest II: III klasy, bór sosnowy

Przyręka ziemstwa prócz boru 26,300 Szag
 z tego będzie umorzono kapitału na
 Pozi Narodzenie 1851. około 11,000

206550
 26300
 67700
 300550

47193
 8816
 5975
 61984

Anszlag
dóbr Ciszkowickich

Dobra Ciszkowickie składają się:

1. z folwarku i sołectwa w Ciszkowie
2. — " — w Goraju
3. z czynszowych wsi Ciszkowa, Goraja, Góry i Gulera

Objętość dóbr wynosi:

rolnej wraz ogrodami — — — — — 3136 M. 78 II^o

Tak nad Notecią — — — — — 1590 — — — —

pastwiska włącznie z borami i zagaje-

niami — — — — — 1249 — — 46 —

razem — — — — — 5975 M. 124 II^o

Grunt folwarku jest II; III klasy.

Przyręba Diemstwa Zachodnio-Pruskiego — 64,700 Sał.

Anszytaq dóbr Liszkowskich

Dobra Liszkowskie składają się:

1. z folwarku i sołectwa w Liszkowie
2. — — — — — w Goraju
3. z czynszowych wsi Liszkowa, Goraja, Góry i Gulowa

Objętość dóbr wynosi:

rola ornej wraz ogrodami ————— 3136 M. 78 II^o

łąki nad Notecią ————— 1590 — — — —

pastwiska w łąkach z borem i

zagajeniami ————— 1249 — 46. —

razem = 5975 M. 127 II^o

Dobra Liszkowskie leżą po nad samą Notecią opływającą w czyste łąki, a na folwarkach dobroć gruntu jest II i III klasy. W Liszkowie znajduje się gorzelnia.

Dochody wynoszą rocznie:

czynszu okolo — 1500 Szł. który zamieniony przyniesie

kapitału — 30,000 Szł. —

propinacya wycni — 250 Szł.

komorne w Gorze i Gulow 200 Szł. —

Wartość inwentarza gruntowego wycni 9769 Szł. —

Dobra

Dobra Cieszkowskie ³ w następnie ob. Turonie

Rubr. III № 9. Przyrubi Landrafty Zachodnio pruskiej

po 3 1/2 proc. co wyjni 2362 Tyl. 1519 rocznie

prowinzji,

- | | |
|---|--------------|
| | 67,500 |
| " 7. dla Półkownika Walther Cronck | 7,000 |
| dla Kupca A. Hejmana | 15,000 |
| " 6. " D ^r Berndt | 15,000 |
| " 7. " Kupców A. Hejmanni i B. J. Hejmann | 18,000 |
| " 8. " M. Hirsch 12,000 Tyl. upłacone i
na tem miejscu zabezpieczone
kauce dla dzierżawcy Wiesz - 5,000 Tyl.
" " Reijferta 875 Tyl. | |
| " 9. 10. " A. Stern 8,000 Tyl. upłacone,
" II. Intabulat Werthheimsteina
" III. zabezpieczenie 2,000 rzemi drzewa dla
Salingera, teraz będzie wymiarane,
ponieważ należytożi rozpokojona. | |
| " 13. dla Fr. Czapkiego | 3,333 - 10 - |
| " 17. " p. Chajnowskiej | 3,333 - 10 - |

67,500 L.
7,000 Tyl.
15,000
15,000
18,000
5,000
875
3,333 - 10
3,333 - 10
<hr/>
175,041

74,500
67,500
<hr/>
7,000

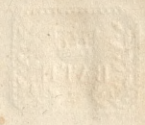

Dobru...

Robert...

1000
12000
12000
15000
15000
2000
2000
2000

1000
1000

1000
1000
1000
1000
1000

13. dle...

1000-10
1000-10

6000
7000
15000
15000
15000
5000
5000
2000
2000
2000
1000

Anszlag dóbr Kruteckich

Dobra Kruteckie składają się:

z wsi Krucza i wsi wsi Krucza, Biata, Hamrysk, Kruteckieoludry; Klempiw.

Obiekty dóbr wynoszą:

a, roli ornej wraz ogrodami	1554 M.	77 II ^o
b, łąk	164	104
c, pastwiska	511	77
d, boru	47962	177

razem = 77,193 M. 9 II^o

Grunt folwarku, jest II i III klasy, bór cernowy, potoczny w środku pomiędzy ustawionymi rzekami Notecią i Wastą, poprzeczony przez tego, strugami i jesionami przy których dosyć znajduje się łąk. - W Kruczu jest gorzelnia.

Dochody wynoszą rocznie:

z czynszów — 750 Szł. które przy zamianie na listy rentore 9000 Szł przyniosą

z rybołówstwa i propinacji 500 Szł —

Wartość inwentarza gruntowego wynosi — 8032 Szł

Dobra Kruteckie są następnie obdłużone:

Użytkano pożyczki Liemtuwa w terminie. Jana 1827 — 20,000 Szł.

w terminie Bożego Narod. 1829 — — — — 72475

razem = 62475 Szł

na Pózi Narod. 1844 optacono = 62,475 Tal. —
36,175 — —

tak, że tylko pozostało — 26,300 Tal. —
na Pózi Narod. 1852 wycni amortyzacji — 11,367 — 7 — 2.

pozostaje rzeczywistego długu = 17,932 — 25 — 10.

Publ. III. N. 8; 9. dla Szambelana p. Garajńskiego 22,000 — — —

" " 10. " Wertheimsteina, Hunora 10,000 — — —

" " 12. " S. L. Ascha 2600 Tal. optacono

" " 16. " Robert Ascha 12,000 — 2.

" " 17. 24. 25. 26. 27. 30. Zabezpieczenie kon-

traktów drzewa w borowisku

piętnego i wycięci jej wybra-

nego. —

" " 18. dla Edwarda Waatza 5000 Tal. optacono,

arnow kawyja Mittelstaedta

na 3000 Tal. na tem miejscu

zabezpieczona. —

" " 20. " A. Sterna 5000 Tal. optacono.

" " 21. " S. Lewy 2,500 Tal. — —

" " 22. Intabulat Wertheimsteina

" " 23. " dla Hunora 5000 Tal. umiencione

przez przepisanie tej kwoty

pod N. 10. —

" " 28. dla A. Nowackiego 15,556 Tal. optacono.

" " 29. " J. Crapskiego 700 Tal. optacono. —

Publ. III № 31. dla Str. Czapkiego 3333 - 10 - "

" " 32. " p. Chajnowskiej 3333 - 10 - "

22,000
10,000
2,600
12,000
3,000
2,500

5000
5000
5000
15556
700
31256

5000
3333 - 10
3333 - 10
26350 - 20
90056 - 20

26.300

26,300 L.

22,000 typ

10,000
2,600
12,000
~~3,000~~
2,000
2,500
5,000
200

84100
26300
57800

Ansłag dóbr Wronieckich

Dobra Wronieckie składają się:

- a, z miasta Wronki
- b, z wsi Nowejwsi
- c, " Samolezja
- d, " Smolnicy
- + e, z folwarku Staremiasto
- + " Maryanki
- " Lamocia
- f, z młyna w Smolnicy
- g, z czynszowych wioś Pociena, Bielaw, Jasionny, Obel-
zank, Pity, Nietrzeby, Lamocia, Krakowa i Warszawy
- z z z a objętość tych dóbr wynosi razem podług nowego

przemiaru:

rola ornej i ogrodów	—	6494	M.	116 ^{1/2}
łąki	—	386	—	159
boru	—	958	—	158
pastwiska	—	390	—	134
nieużytków, łąk nie jeziora				
w Samolezju i rzeki Warty	—	584	—	154
		<hr/>		
		8816	M.	117 ^{1/2}

Predominująca klasa gruntu na Nowejwsi, Staremiście

81
i Maryance jest I klasa, na Samolzie i Lamouiu III klasa
a na Smolnicy tylko IV klasa.

Polowienie dóbr tych tem korzystniejsze, że je przerzywa
rzeka pływająca Warta i kolej żelazna z Siercina do Pona-
nia wiodąca, której dworzec tuż przy gruntach leży domini-
alnych i najdalej o 1/4 mili od folwarków oddalony.

W Nowejwi i Samolzie jest gorzelnia z maszyną parową.
Pół powiechroziej częścią młodociany od 30 do 60 lat, w połowie
brzozy, w połowie sosnowy, a na Smolnicy kopalnia
torfu.

Również dawniej urządzona tu była kopalnia węgla
kamiennego, która jednak dla małego wody napływu
temczasowo zamknięta została.

Obecnie droga żelazna od Sierakowa do Wronki dla ta-
twiejszej komunikacji z Frankfurtem ma być przed-
sięwzięta.

Dochody stałe:

a, czynsze i wynagrodzenia z gmin 827 Tgr, które przy skupieniu, czyli
zamianie na listy rentowe około 11,500 Tgr kapitału przy-
noszą, z miasta 80 Tgr, dotąd nie abluowane.

b, z propinacji, z przewozu, rybitwy, z cegielni, z młynów i ko-
mornie z pojedynczych domów wynosi około 1800 Tgr rocznie.

c, Wartość inwentarza gruntowego wynosi około 20,000 Tgr.

A. Przyrządku Liemstwa wykazano w terminie

Bożego

Bożego Narodzenia 1837. ————— 209,600 R^g — " —
 na Boże Narod. 1839 upłacono ————— 3,050 — " —
 pozostało ————— 206 550 R^g —

Z tego kapitału umorzono do wzięcia
 1. Jana 1852. ————— 87,616-4-2.

W terminie Bożego Narod. 1852.
 wpłynęło 1/2 procentu gotówki
 na umorzenie, w ilości ————— 1,032-22-6.
 przez dorachowanie prowizji
 po 2 prof. ————— 1,692-9-8.

Umorzonego kapitału na
 Boże Narod. 1852. będzie przeto ————— 87,341-6-7.

Tak, że rzeczywisty dług ziemstwa wynosi tylko 119,208 - 23 - 8.

B. Rubr. III N^o 7. Kupcom w Skwierzynie ————— 42,383 - 25 - "
 " " " 10 do 15. zabezpieczenie kontraktu
 dzierżawnego dla dzierżaw-
 ców dóbr Nowejurii i Samolzia,
 niemniej ich kaucji ————— 15,000 — " —
 wynoszącej.
 " 20 — intabulacja Wertheimsteina

119.208 - 23 - 8	42383 - 25
	15000
119.208 - 23 - 8	57383 - 25
57.383 - 25	
166.592 - 18 - 8	

206550 R^g —
 42383 byp
 15,000
 —————
 263933

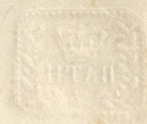

... 1837 ...
 ... 1838 ...
 ... 1839 ...
 ... 1840 ...
 ... 1841 ...
 ... 1842 ...
 ... 1843 ...
 ... 1844 ...
 ... 1845 ...
 ... 1846 ...
 ... 1847 ...
 ... 1848 ...
 ... 1849 ...
 ... 1850 ...
 ... 1851 ...
 ... 1852 ...
 ... 1853 ...
 ... 1854 ...
 ... 1855 ...
 ... 1856 ...
 ... 1857 ...
 ... 1858 ...
 ... 1859 ...
 ... 1860 ...
 ... 1861 ...
 ... 1862 ...
 ... 1863 ...
 ... 1864 ...
 ... 1865 ...
 ... 1866 ...
 ... 1867 ...
 ... 1868 ...
 ... 1869 ...
 ... 1870 ...
 ... 1871 ...
 ... 1872 ...
 ... 1873 ...
 ... 1874 ...
 ... 1875 ...
 ... 1876 ...
 ... 1877 ...
 ... 1878 ...
 ... 1879 ...
 ... 1880 ...
 ... 1881 ...
 ... 1882 ...
 ... 1883 ...
 ... 1884 ...
 ... 1885 ...
 ... 1886 ...
 ... 1887 ...
 ... 1888 ...
 ... 1889 ...
 ... 1890 ...
 ... 1891 ...
 ... 1892 ...
 ... 1893 ...
 ... 1894 ...
 ... 1895 ...
 ... 1896 ...
 ... 1897 ...
 ... 1898 ...
 ... 1899 ...
 ... 1900 ...

20000
 15000
 10000
 5000
 1000
 500
 200
 100
 50
 20
 10
 5
 2
 1

1837
 1838
 1839
 1840
 1841
 1842
 1843
 1844
 1845
 1846
 1847
 1848
 1849
 1850
 1851
 1852
 1853
 1854
 1855
 1856
 1857
 1858
 1859
 1860
 1861
 1862
 1863
 1864
 1865
 1866
 1867
 1868
 1869
 1870
 1871
 1872
 1873
 1874
 1875
 1876
 1877
 1878
 1879
 1880
 1881
 1882
 1883
 1884
 1885
 1886
 1887
 1888
 1889
 1890
 1891
 1892
 1893
 1894
 1895
 1896
 1897
 1898
 1899
 1900

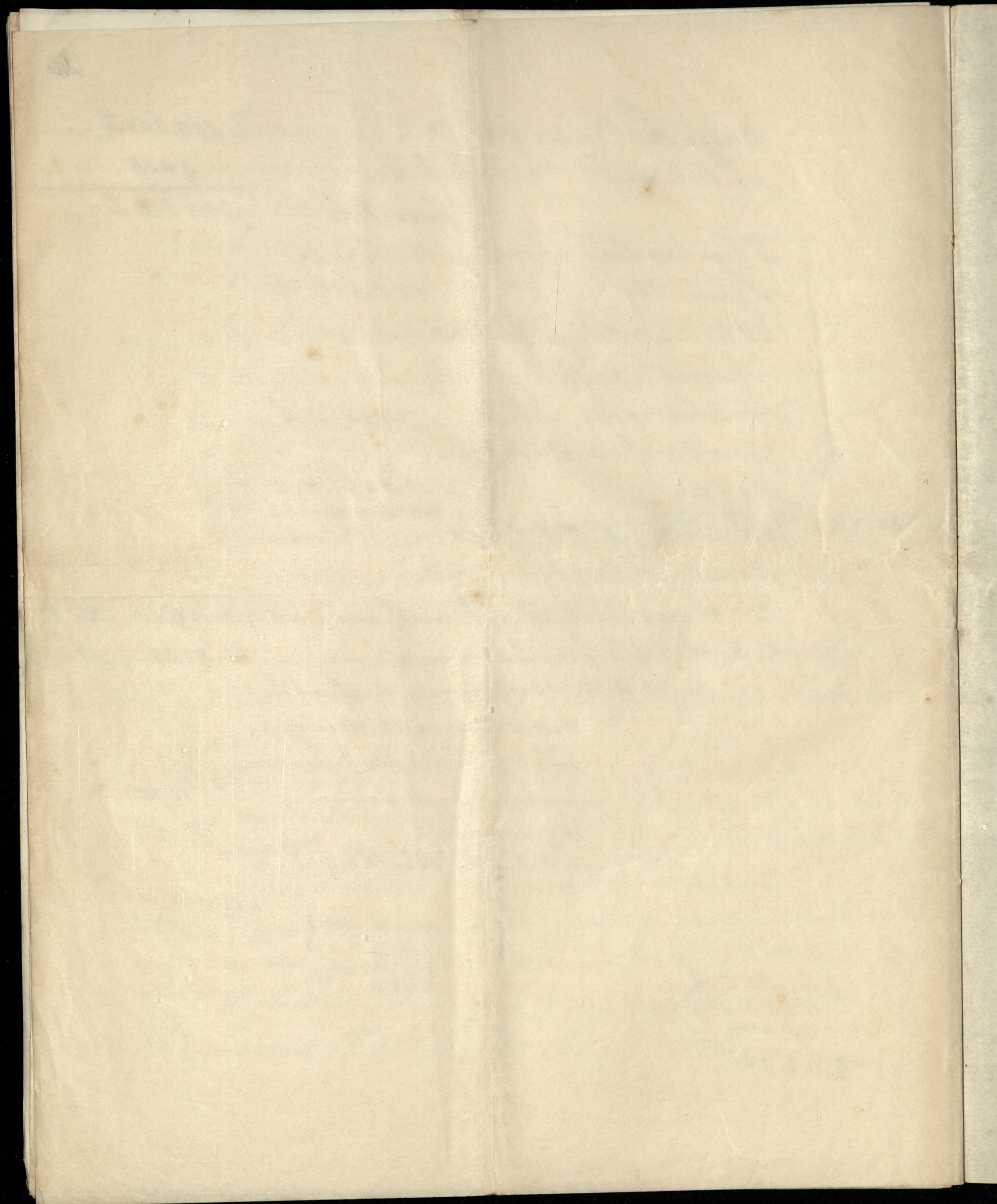

22

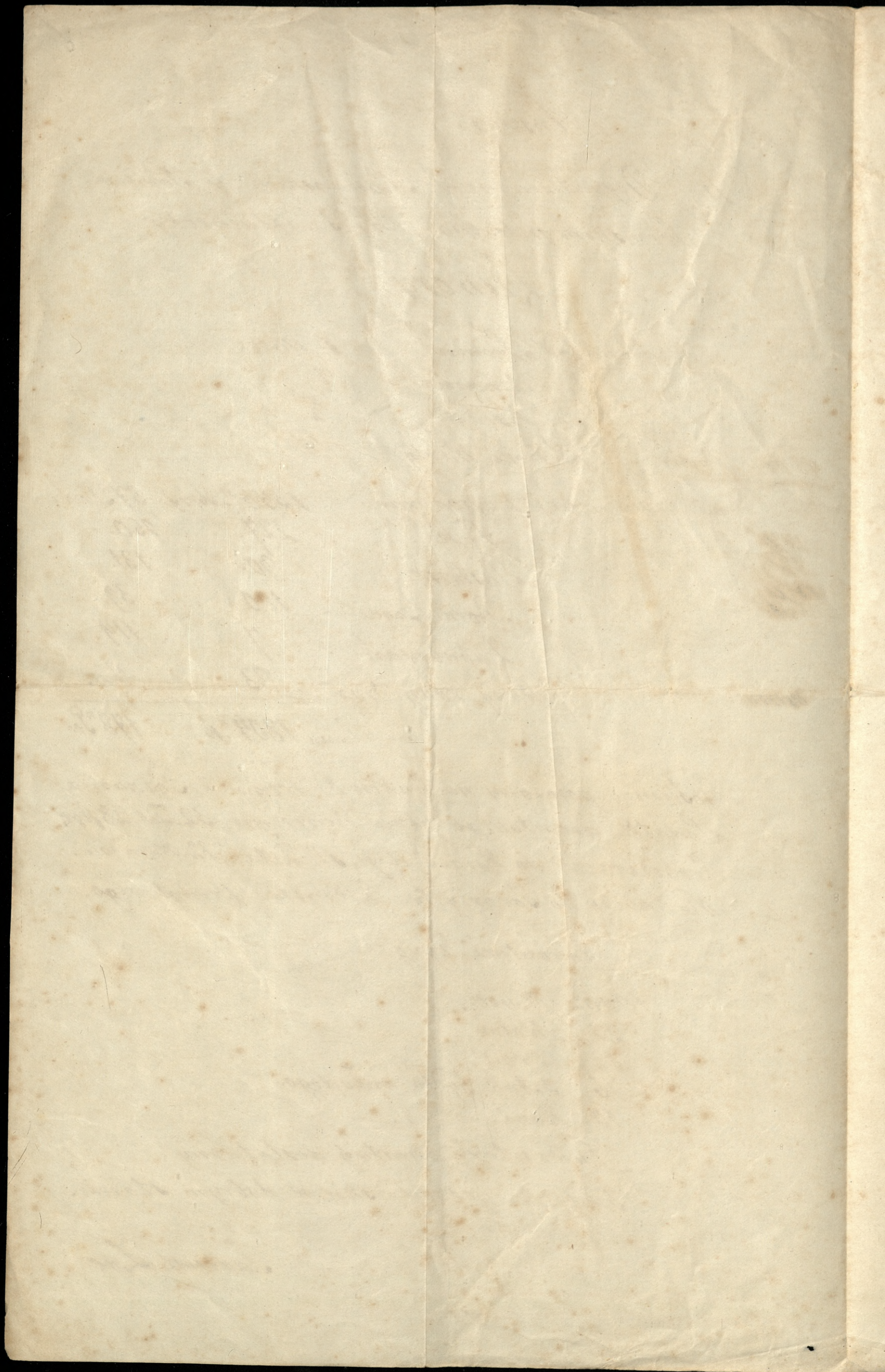

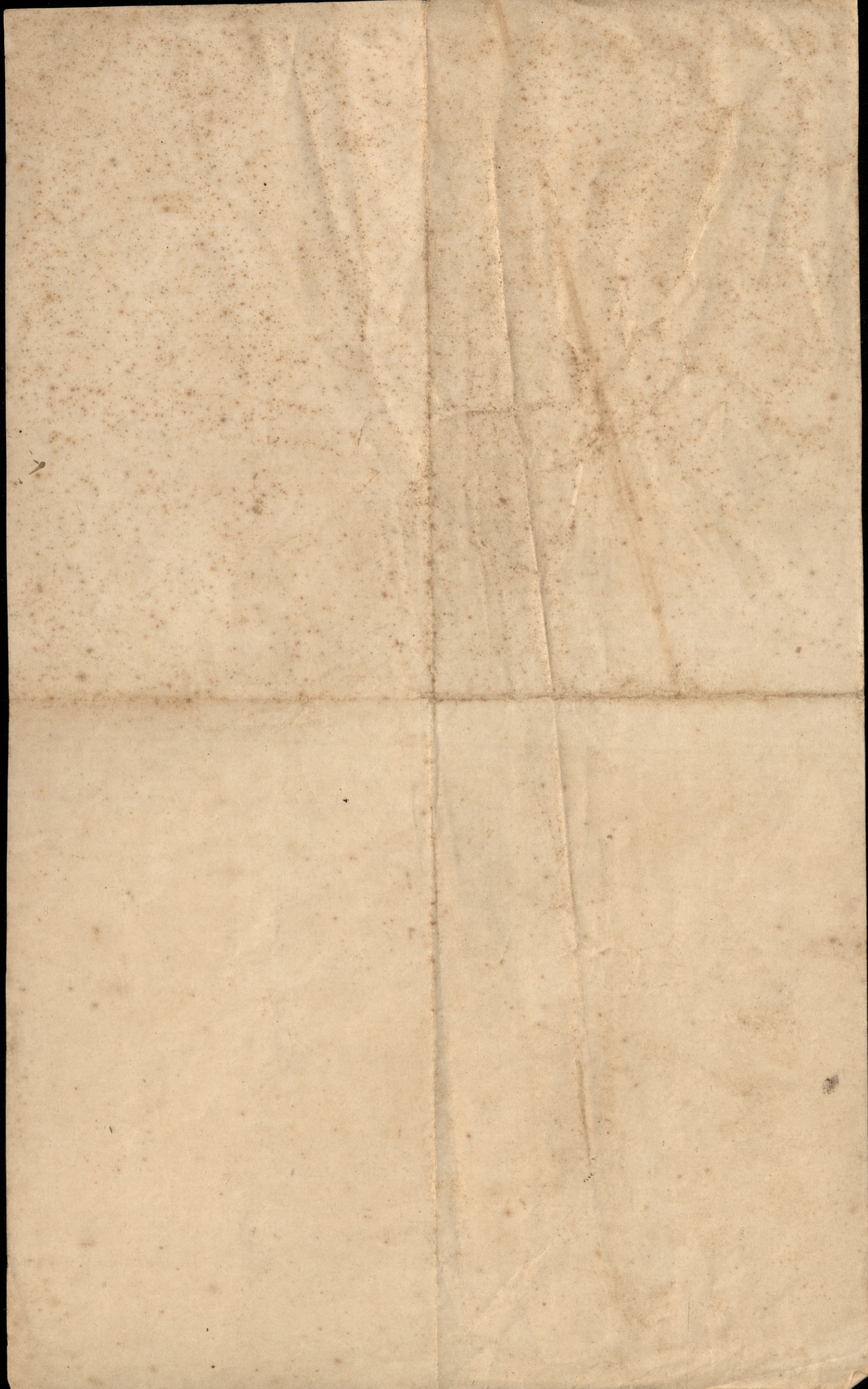

Wykaz.

dobr Książa w powiecie Sremskiem obwodzie Re-
gucyjnym Poznańskim.

Dobra Książa składają się:

- a, z Folwarku Książek.
- b, ~~tu~~ Kadasakowo
- c, ~~tu~~ Kahrzewo.

Ubudowania na wszystkich trzech folwarkach
są maszynowe i prowadzeniu gospodarstwa
odpowiednie.

Inwentarz znajduje się obecnie na folwarkach

a, Koni roboczych	—	—	44.
b, Krow	—	—	8.
c, Krow	—	—	18.
d, Stadnik	—	—	1.
e, Młodociane	—	—	10.
f, Owiec	—	—	2100 $\frac{1}{2}$.
g, krowy	—	—	5.

Inwentarz martwy jest kompletny i tak jak wyżej
w najlepszym stanie.

Na folwarku Książku znajduje się gorzelnia z
aparatem Distoryusca, która dziennie
4000 kłb kartofli zfabrykuje.

Cegielnia urządzona praktycznie i wydaje
materjal do budowli wzorowej.

Pola folwarków są na pola czyli salagi pro-
wielone, i od roku 1843 w Rotacji wosaty.

Czynszki wyczerkają się spłaty dobr Książa, bez
za abluowane

Rozległość dobr Książa wynosi 3570 mórg
166 \square prd. miary reńskiiej, mianowicie:

I Folwark Książek

a, Ról ornój	—	—	908 M. 37 \square pr.
b, Łąki	—	—	56. 1 $\frac{1}{2}$ —
c, pastwisk	—	—	—
d, Ubudowania i podwyrze	369	—	72 —
e, Ogrody	—	—	2 — 60. —
f, Drogi rowy nieurządzone	—	—	2 — 46. —
	—	50	— 122

— 1394 M. 145 \square pr

II Folwark Radaszkowo.

a, roli ornej	519 - 159 Dp
b, łąk	64 - 94 -
c, pastwisk	- 166 - 54 -
d, zabudowania podwójne	7 - 114 -
e, rowy i drogi s.:	9 - 62 -

III Folwark Kalkrewo.

a, roli ornej	304 - 2 Dp -
b, łąk	198 - 74 -
c, pastwiska	333 - 101 -
d, zabudowania podwójne	6 - 174 -
e, ogrodów	1 - 60 -
f, rowy i drogi s.	30 - 177 -
	= 1378 - 480 M.

Rekapitulacja.

I Folwark Kalkrewo	1394 - 145 Dp.
II do Radaszkowa	767 - 153 -
III do Kalkrewo	1378 - 48 -

= 3540 Mory 166 Dp 1/2

Nadmieniam o to, że przytem i z pod pozycją pastwisk są wzięte one 30 Mory podwójne zagajenia, porządki parcelle, brzozy, i olchy sady wyłkowej. -

Łąki mające dobre pastwienie i wody. Dobry może być także i matem. Tutajem nalewają. -

Sanitacja. Dobry była w roku 1844. przy Łąki i Ławary i Ława Kredygowego. Wzrostła i kultura i innych a zatem obecnie wiele się umiennie, mianowicie roli ornej i najnie przybyło. Dobra kultura w tymże roku osadzone rosły na 78, 493 Dularz.

Folwark

Fodalność i ogólnie:

a, Fodalki rządowe włości 300 Tal
 b, Danyiny kościelne 63 - 100 Tal

oraz 58 wiertelki s'owa 58 wiertelki.

Summy za hipotekowane nadobroczki
 będą przy rewarciu kupna kupnyżce
 mu przedtorene podług all hypu-
 teknych i gruntowych, a nie dawa-
 się wymienie a powodem ustaleniemie
 się majęcych listami rentowymi.
 Listów zastawnych wydanych jest
 obecnie 28,000 Tal.

Amortyzacja stuxy poprzedzają-
 cą

Dobra księż sęd rzeki Warty spławny
 swięci mieli dobrej drogi adlegte,
 i boże odstawia się do Kemyej Gor-
 gotewa, Kamorza, i Nawyemiada
 Okowita do Jarawewa, Kamiemyda
 (milla) i do Szrenn (dwie)

Książek dnia M^{go} stycznia 1852

K. B. B. B. B.

I have the honor to acknowledge the receipt of your letter of the 23rd inst. in relation to the above mentioned matter. I am sorry to hear that you are not satisfied with the result of the investigation. I will endeavor to do all in my power to rectify the same. I am, Sir, very respectfully,
 Yours obediently,
 J. M. [Name]



Anschlag

Do Syndary Dobi Gogolewa w Powiecie Srem
sluim potokienych.

Dobra te składają się z wsi Gogolewa folwar-
ku Marionowa Kolonii Gogolewskiej i Hol-
lendiru Gogolewskiego.

z wsi Łabonowa folwarku Józefowa i Hol-
lendiru Łabonowskiego.

w Dobruchu tych, są litem Marimny, Dwa prawni-
cy na trzech wsiach z terenem ^{powinno} ~~z terenem~~
Łabon 240. + dwóch przybaliu ~~z terenem~~
120. Łabon i fenty przybaliu do dwóch wsi.

Prostętości Dobi tych jest około 5000. morg
Magdeburgi: Dominialnej Ziemi, Klafsa
Ziemi 1. 2. 3. 4. i 5. na Gogolewie Dominialnej
Klafsie trzeciej, na Łabonowie Klafsa drugie
Ziemia rochayna na Łabonowie wzięty przem-
=now, także i pastewiska po obu stronach
rzeki Dobne.

Inwentary Gontowy, lecz niepełny z ziem
niepełny, także w pełni pryncipia Gogole-
warstwa.

Listow Łastawnych w których wziętych w roku
1826. i 1827. jest 29.800. talerz i przez tych
wziętych nożi które listami Mentowemi
Łastawne będą.

Magpy z Magistrami normiarowemi i Pon-
tawjemi są wypracowane, (Spore granic-
nego niema).

Odległości od Poznania mi 24. paterne idag
Sroby, do Sremski mi 2. do Kierulowa
mi 2. do Sroby mi 2.

Do Woznia Mierzej Listow Tarczewych, wrobu
1847. talerzowane te Dobra 91,000. Kaly przez
Berow, bez, tejsz nie wzięto. -

Lugolewo dnia 20. Listopada 1847. r.

S. Otulin.

...
...
...
...
...

