



Śpiewali i grali w ciszy wyborczej



GAZETY JAROCIŃSKIEJ
nr 43 (436) 20 października 2015 r.
DODATEK BEZPŁATNY | ISSN 1896-8104



Już po raz dwunasty odbył się Powiatowy Przegląd Kultury Ludowej, organizowany przez Stowarzyszenie Miłośników Kultury Ludowej z Potarzycy. Z uwagi na trwający remont Jarocińskiego Ośrodka Kultury impreza została przeniesiona do auli Zespołu Szkół Ponadgimnazjalnych nr 1 w Jarocinie. Występom towarzyszyła wystawa, na której rękodzieło prezentowali twórcy z terenu Ziemi Jarocińskiej. Pokazano kilka dziedzin twórczości - od rzeźby po haft. Frekwencja wśród uczestników i publiczności okazała się nieco mniejsza niż zwykle, ale i tak impreza była udana. Na scenie wystąpili: „Noskowiacy”, „Snutki”, „Ciświczanie” i „Dąbrowianki”.

Pozostała część odbyła się zgodnie z wieloletnią tradycją w sali wiejskiej w Pota-

rzycy. Tutaj zorganizowano biesiadę, w której wzięli udział wszyscy twórcy i pełnoletni członkowie zespołów. Jedzenie przygotowali tym razem panie z Potarzycy. W trakcie spotkania można było spróbować potraw ugotowanych przez pięć Kół Gospodyń Wiejskich z Golicy, Dąbrowy, Ciświcy, Potarzycy i Sławoszewa. Do wyboru były barszcz ukraiński, zupa gulaszowa, gołębki, „wiejski garnek” i ozorki w sosie chrzanowym. Każde ze stanowisk utrzymano w jesiennym stylu. Uwagę zwracały szczególnie zwierzątka z ziemniaków przygotowane przez panie z zespołu śpiewaczego „Ciświczanie”. Nie zabrakło też innych produktów regionalnych. Gospodynie częstowały nalewkami i słodkimi wypiekami - plackiem

drożdżowym oraz rogalikami. Wszystkie koła, podobnie jak wcześniej twórcy ludowi i kierownicy zespołów, zostały wyróżnione dyplomami i jesienną kompozycją z wrzósów, które wręczyli wiceprzewodniczący rady powiatu Leszek Bajda, będący jedynym przedstawicielem władz samorządowych obecnym na sobotnim przeglądzie oraz Jarosław Mendelski, prezes SMK. Być może nieobecność innych gości była związana z trwającą w tym czasie ciszą wyborczą.

Biesiada jest przede wszystkim okazją do zabawy i integracji środowisk zajmujących się kultywowaniem sztuki ludowej w różnych jej aspektach. Służy temu wspólne śpiewanie z akompaniamentem kapeli oraz tańce przy bardziej współczesnych utworach. (Is)

Zdjęcia Lidia Sokowicz



Przyjechali i zaczęli razem działać

► Nawiązana 20 lat temu współpraca z Vestenbergsgreuth wywarła ogromny wpływ na gminę Nowe Miasto. Przyniosła wiele pozytywnych zmian.

Umowa między gminami podpisana została 27 października 1995 roku przez ówczesnego burmistrza Rudiego Müllera i wójta Aleksandra Podemskiego. - *Za rzeczywisty początek partnerskiej współpracy naszych gmin uznać należy rok 1993, a konkretnie pierwszy przyjazd pana Alberta Ferstla do Kłęki* - opowiada dr Jerzy Jambor, były prezes firmy „Phytofarm” Kłęka, bardzo zaangażowany we współpracę polsko-niemiecką. - *Był czerwiec, pan Albert Ferstl będąc na Targach Zielarskich w Lublinie, w drodze powrotnej odwiedził zielarską Kłękę. Po tej wizycie, w sierpniu gościliśmy w Kłęce grupę przedstawicieli firmy Martin Bauer, wśród nich: Martina Wedla, Adolfa Wedla, Helmuta Hacka oraz Alberta Ferstla. Później nastąpił czas bardzo trudnych wielostronnych rozmów, których efektem była prywatyzacja dawnego „Herbapolu” w Kłęce. - W trakcie jednej z rozmów z panem Albertem Ferstlem, mówiąc o aktualnych problemach gminy Nowe Miasto, wspominałem o wstrzymanej - ze względu na poważne problemy finansowe - budowie szkoły w Kłęce. Bezspośrednio po tej rozmowie wspólnie pojechaliśmy zobaczyć tę wstrzymaną inwestycję. Pan Albert Ferstl, widząc to, powiedział: „zbudujemy tę szkołę”. Jak powiedział, tak też się stało - dodaje dr Jerzy Jambor.*

Prace zakończono już w roku

1994. Bez finansowego wsparcia ze strony firmy Martin Bauer byłoby to niemożliwe. 14 grudnia 1994 roku odbyły się pierwsze zajęcia w nowej szkole w Kłęce.

Późną jesienią 1993 roku na inwestora strategicznego dawnego „Herbapolu” w Kłęce wybrano niemiecką firmę „Martin Bauer” z Vestenbergsgreuth, a 28 lutego 1994 r. zakupiła ona większościowy pakiet akcji. Prywatyzacja „Herbapolu” w Kłęce uznana została za jedną z najlepszych z udziałem kapitału zagranicznego w Polsce. Obecnie przedsiębiorstwo „Phytofarm” jest największym i najnowocześniejszym zakładem ekstrakcji ziół w Polsce, należy też do grupy największych w Polsce producentów leków roślinnych. Daje zatrudnienie ponad 300 pracownikom oraz utrzymanie wielu

okolicznym firmom współpracującym z „Phytofarmem”. - *Bezspośrednio po prywatyzacji pani Silvia Ferstl oraz Albert Ferstl przez cztery lata byli mieszkańcami gminy Nowe Miasto. W tym też czasie przygotowali dobry grunt pod partnerską współpracę gminy Nowe Miasto z gminą Vestenbergsgreuth, co umożliwiło zawarcie 27 października 1995 roku formalnej umowy o partnerskiej współpracy gmin* - podkreśla dr Jerzy Jambor. W pierwszym rządzie realizowana była współpraca międzyszkolna. Następnie do współpracy włączyły się też ochotnicze straże pożarne, a później niektóre inne gminne organizacje. Już w sierpniu 1996 roku 40-osobowa grupa uczniów ze szkół podstawowych z gminy Nowe Miasto przebywała na dwutygodniowym letnim obozie wakacyjnym w Vestenbergsgreuth. Od

tego momentu uczniowie każdego roku uczestniczą w tego typu wakacyjnych obozach. W sumie z wakacji w Vestenbergsgreuth do tej pory skorzystało prawie 800 uczniów. W tym czasie 7-krotnie w szkole w Kłęce na wakacyjnych obozach przebywali dzieci i młodzież z gminy Vestenbergsgreuth. W sumie uczestniczyła w nich ponad 120-osobowa grupa z Niemiec. Uczniowie z gminy Nowe Miasto wielokrotnie brali udział we wspólnych zajęciach lekcyjnych w niemieckiej szkole w Lohnerstadt. Było to możliwe dzięki dużemu zaangażowaniu przyjaciela szkoły w Kłęce, Reinharda Adamskiego. Partnerskie kontakty realizowane przez ochotnicze straże pożarne rozpoczęły się w roku 2000 wraz z wyjazdem 8-osobowej grupy strażaków z Kłęki na Sommerfest. W następnych latach takich wyjazdów

na różnego rodzaju uroczystości było aż 12. W tym czasie ich niemieccy koledzy wielokrotnie odwiedzali gminę Nowe Miasto. Szczególne znaczenie w historii partnerskiej współpracy ochotniczych straży ma fakt nadania w roku 2009 Anicie Wedel tytułu honorowego członka.

Współpraca prowadzona była nie tylko przez szkoły i ochotnicze straże pożarne. Nawiązano też przyjaźnie i kontakty rodzinne. Niektóre rodziny z gminy Nowe Miasto otrzymały pomoc od osób mieszkających w gminie Vestenbergsgreuth lub związanych z tą gminą. Duże znaczenie miało wsparcie okazywane przez rodziny Wedel oraz Ferstl. - *Współpraca między naszymi gminami nie jest prowadzona tylko od święta do święta, ale codziennie i daje ona konkretne efekty* - podkreśla dr Jerzy Jambor. - *Ostatnio, w związku z obchodami 25-lecia samorządności w Polsce, „Gazeta Jarocińska” spytała mnie, co uważam za najważniejsze wydarzenie w gminie Nowe Miasto nad Wartą w okresie minionego dwudziestopięcioletnia? Bez wahania stwierdziłem, że najważniejszym wydarzeniem w mijającym 25-leciu była prywatyzacja dawnych Zakładów Zielarskich „Herbapol” w Kłęce oraz nawiązanie związanej z tym partnerskiej współpracy gmin Vestenbergsgreuth i Nowe Miasto.*

► NOWE MIASTO

Świętowali wspólnie 20-lecie

W obchodach 20-lecia podpisania umowy o współpracy z Vestenbergsgreuth w Niemczech wzięła udział delegacja z gminy Nowe Miasto.

Umowę podpisano w październiku 1995 roku. - *Nasza współpraca opiera się na kontaktach szkolnych, wakacyjnej wymianie uczniów* - mówi wójt gminy Nowe Miasto, Aleksander Podemski. Gmina Vestenbergsgreuth położona jest w Bawarii. - *Liczy 1,5 tys. mieszkańców, w jednej wiosce żyje po 100 osób, w samym Vestenbergsgreuth - 500* - opowiada Aleksander Podemski. Podczas

pobytu w Niemczech delegacja z Nowego Miasta miała okazję zwiedzić okolicę oraz wziąć udział we mszy św., a także - lokalnych obchodach święta piwa. - *Ciekawostką jest coroczna tradycja ustawiania dziesięciometrowego pala zwieńczonego koroną z kwiatów. Trwa to ok. dwóch godzin, a ten pal jest przez cały kolejny rok bardzo chroniony przez mieszkańców* - dodaje wójt gminy Nowe Miasto.

Podczas spotkań obydwie strony zadeklarowały chęć kontynuowania współpracy.

(akf)



Na zdjęciu - nauczycielka języka niemieckiego Izabela Zwierzchlewska, dyrektorka szkoły w Kłęce Róża Jambor, wójt gminy Nowe Miasto Aleksander Podemski, radny nowomiejski Marek Mroziński oraz burmistrz Helmut Lotte w trakcie jednego ze spotkań



Były prezes firmy „Phytofarm” dr Jerzy Jambor, który od początku uczestniczył w nawiązaniu i rozwijaniu kontaktów, wręczył burmistrzowi bawarskiej gminy upominek

Nie tylko dla tych, co staną na ślubnym kobiercu

Salon sukien ślubnych „Studio Ceremonia” oraz „Atelier Fryzjerskie” Ewy Menzel zapraszają już po raz drugi na Pokaz Mody Ślubnej, który odbędzie się 15 listopada w Jarocińskim Ośrodku Kultury. - *Ubiegłoroczny pokaz cieszył się ogromnym zainteresowaniem i odebrany został bardzo entuzjastycznie. Dlatego w tym roku postanowiliśmy wyjść w stronę przyszłych Panien i Panów Młodych i umożliwić zaprezentowanie się większej liczbie wystawców* - mówią organizatorki.

Tegorocznym motywem przewodnim imprezy będą pory roku, które mają istotny wpływ na planowanie ślubu i wesela, wybór sukni ślubnej, fryzury, makijażu, pierwszego tańca czy pojazdu dla Młodej Pary, a także miejsca przyjęcia weselnego.

Na scenie zostaną zaprezentowane najnowsze trendy w modzie ślubnej, fryzjerstwie i makijażu, nie zabraknie również pokazów tanecznych i barmańskich. Podczas imprezy swoją ofertę zaprezentują także lokalne firmy działające w branży ślubnej.

Bilety wstępu na pokaz w cenie 10 zł do nabycia w salonie sukien ślubnych „Studio Ceremonia” - Jarocin, ul. Targowa 12 oraz w „Atelier Fryzjerskim” Ewy Menzel - Jarocin, ul. Piaskowa 5.

(red.)

Kongres w czwartek, zajęcia w sobotę

Kolejną odsłoną Jarocińskiego Kongresu Kultury odbędzie się w czwartek 29 października w pałacu Radolińskich i będzie poświęcona edukacji kulturalnej. Oficjalne otwarcie zaplanowano na godz. 12.00. Kwadrans później dr Marcin Poprawski przedstawi wyniki badań z raportu „Polityka kulturalna dla społeczności lokalnych powiatu jarocińskiego. Edukacja kulturalna”. W godz. 12.45-14.15 spotkanie poprowadzą przedstawiciele Wrocławskiego Centrum Doskonalenia Nauczycieli. Ostatnie dwa bloki poświęcone będą Warszawskiemu Programowi Edukacji Kulturalnej (godz. 14.45-15.45) oraz Wielkopolskim

Dobrym Praktykom (godz. 15.45-17.45).

Dodatkowo w sobotę 31 października zaplanowano wydarzenia towarzyszące kongresowi: oprowadzanie kuratorskie po jarocińskich muralach (początek o godz. 11.00 przed kinem „Echo”), pokaz szwedzkiego filmu „Gra”, dla którego inspiracją były prawdziwe wydarzenia związane z przemocą, agresją i rasizmem (godz. 11.00, sala kinowa) oraz „O rety, tablety!”, czyli pokaz oferty biblioteki z wykorzystaniem nowych technologii, zajęcia z aplikacjami na iPadach, szukanie inspiracji (godz. 11.00, czytelnia „Pod Ratuszem”).

(ls)



Dr Marcin Poprawski, który jest współzałożycielem Regionalnego Obserwatorium Kultury - Centrum Badawczego UAM, a także współtwórcą i dyrektorem organizacyjnym Festiwalu Polska Akademia Gitary, tym razem przedstawi wyniki badań dotyczących edukacji kulturalnej na terenie powiatu jarocińskiego.

Fot. Archiwum

► Wygraj bilet na recital

Dla naszych czytelników mamy 2 bilety do wygrania na recital Ireny Santor. Wystarczy wypełnić kupon konkursowy i odpowiedzieć na zadane w nim pytanie. Zwycięzcę, który otrzyma oba bilety, wyłonimy tylko spośród poprawnych odpowiedzi. Termin ich nadsyłania mija 2 listopada o godz. 12.00 (Redakcja „Gazety Jarocińskiej”, ul. Kasprzaka 1a, 63-200 Jarocin)

► Wbijaj na koncert Nosowskiej i innych

Wśród naszych czytelników rozdamy także 4 wejściówki na koncert Nosowskiej, Much i Blue Deep Shorts. W tym tygodniu otrzyma je 2 uczestników konkursu (po jednej na osobę), spośród wszystkich, którzy poprawnie odpowiedzą na zadane obok pytanie. Na odpowiedzi czekamy do 30 października do godz. 16.00 (Redakcja „Gazety Jarocińskiej”, ul. Kasprzaka 1a, 63-200 Jarocin). Zadanie na zdobycie pozostałych biletów ogłosimy za tydzień.

KAŻDEGO DNIA NOWE INFORMACJE

jarocinska.pl

Zawsze tam, gdzie Ty



Wytnij kupon

I PŁAĆ MNIEJ

Ciąg dalszy specjalnej akcji rabatowej, dzięki której nasi Czytelnicy mogą kupić wybrane produkty i usługi w obniżonych cenach.

Poniżej wydrukowaliśmy 11 kuponów rabatowych do wybranych sklepów i punktów usługowych. Aby skorzystać ze zniżek, wystarczy tylko wyciąć kupon i okazać sprzedawcy.

| | | |
|---|--|--|
| <p>KUPON RABATOWY</p>  <p>Rest-Cafe „Pinacolada” Rabat w wysokości 10% na całe menu</p> <p>63-200 Jarocin, ul. Śródmiejska 25 tel. (62) 747-62-08, tel. kom. 733-799-505 Godziny otwarcia: poniedziałek - piątek od 10.00, sobota od 11.30, niedziela od 11.00</p> <p>KUPON WAŻNY DO 31.12.2015 r. *kupony rabatowe nie łączą się</p> | <p>KUPON RABATOWY</p>  <p>SKLEP ODZIEŻOWY Perelki <i>Dozry wybór i atrakcyjne ceny!</i></p> <p>Rabat w wysokości 10% na kolekcję jesień-zima (odzież damska, młodzieżowa i dziecięca)</p> <p>Adres: Butik Perelki ul. Rynek 21, 63-200 Jarocin Zapraszamy! pn.-pt. 10:00-18:00, sob. 10:00-14:00</p> <p>KUPON WAŻNY DO 15.11.2015 r. *kupony rabatowe nie łączą się</p> | <p>KUPON RABATOWY</p>  <p>Centrum Serwisowe AUTO - PORT centrum motoryzacji</p> <p>Rabat w wysokości 25% na usługi wulkanizacyjne</p> <p>Jarocin, ul. Poznańska 28 tel. 530 368 368 serwis@autoport-jarocin.pl www.autoport-jarocin.pl</p> <p>KUPON WAŻNY DO 30.12.2015 r. *kupony rabatowe nie łączą się</p> |
| <p>KUPON RABATOWY</p>  <p><i>pyszne potrawy</i> Bon Appetit! <i>i coś do kawy</i></p> <p>Rabat w wysokości 10% na pizzę 50 cm do wykorzystania w lokalu</p> <p>Restauracja BON APPETIT Jarocin, ul. Wrocławska 33 tel. 667 086 079 Godziny otwarcia: Pn-Czw. 12-22, Pt-Sob 12-22, Niedz. 13-22</p> <p>KUPON WAŻNY DO 20.11.2015 r.</p> | <p>KUPON RABATOWY</p>  <p>AUDIO-OPTYK KAROLINA RATAJSKA</p> <p>Rabat w wysokości 50 zł na zakup markowej oprawy okularowej</p> <p>Jarocin, ul. Śródmiejska 26 tel. 608 100 295</p> <p>KUPON WAŻNY DO 30.11.2015 r. *kupony rabatowe nie łączą się</p> | <p>KUPON RABATOWY</p>  <p>Noele</p> <p>Rabat w wysokości 25% na wybrany przez klienta masaż</p> <p>Jarocin, ul. Sportowa 6 tel. 665 676 126 www.noele.jarocinska.pl</p> <p>KUPON WAŻNY DO 27.11.2015 r. *kupony rabatowe nie łączą się</p> |
| <p>KUPON RABATOWY</p>  <p>MONTENAPOLEONE fashion point JAROCIN</p> <p>Rabat w wysokości 15% na cały asortyment odzieżowy</p> <p>Wrocławska 33A, 63-200 Jarocin tel. 667 177 740</p> <p>KUPON WAŻNY DO 30.11.2015 r. *kupony rabatowe nie łączą się</p> | <p>KUPON RABATOWY</p>  <p>MYDLARNIA Zrób zakupy za minimum 30 zł i wybierz z koszyka niespodziankę coś pachnącego dla siebie!</p> <p>Promocja ważna tylko z kuponem. Kupon ważny do 3.11.2015</p> <p>Jarocin, ul. Wrocławska 34 Godziny otwarcia: Pn. - Pt. 10.00 - 18.00, Sob. 10.00 - 13.00</p> | <p>KUPON RABATOWY</p>  <p>SKLEP ZOOLOGICZNY ZOO-VET</p> <p>Rabat w wysokości 10% na szampony, odżywkę i witaminy oraz smycze, obroże i szelki z galanterii skórzanej dla psów i kotów.</p> <p>Godziny otwarcia: Pon. - Pt.: 10:00-18:00, Sob: 9:00-14:00</p> <p>KUPON WAŻNY DO 15.11.2015 r. *kupony rabatowe nie łączą się</p> |
| <p>KUPON RABATOWY</p>  <p>FOTO-Piotr Mikołajczak</p> <p>Rabat w wysokości 10% na artykuły fotograficzne</p> <p>Jarocin, ul. Śródmiejska 13 tel. (62) 747 22 06, 503 192 121 piotrmikolajczak@autograf.pl</p> <p>KUPON WAŻNY DO 10.11.2015 r. *kupony rabatowe nie łączą się</p> | <p>KUPON RABATOWY</p>  <p>PRESTIGE</p> <p>Rabat w wysokości 20% na zabiegi oczyszczające skórę</p> <p>Mobilne Studio Urody Ewelina Adamek Tel. 721 666 210 www.facebook.com/prestige mobilne studio urody</p> <p>KUPON WAŻNY DO 31.11.2015 r. *kupony rabatowe nie łączą się</p> | <p>Chcesz wziąć udział w akcji rabatowej?</p> <p>ZADZWOŃ 781 836 729</p> |

Brawura, pośpiech, rutyna i skłonność do ryzyka kierowców oraz pieszych - to przyczyny 98% wypadków na przejazdach kolejowo-drogowych; przejściach dla pieszych i torach kolejowych. Dlatego PKP Polskie Linie Kolejowe S.A., w ramach Programu Poprawy Bezpieczeństwa Ruchu Kolejowego obejmującego ponad 200 inicjatyw, prowadzi kampanię społeczną Bezpieczny Przejazd. XI edycja akcji, w nowej odsłonie i z nowym hasłem - „Szlaban na ryzyko!” - Dzięki konsekwentnym działaniom zarządcy infrastruktury rok 2014 był najbezpieczniejszy w historii - podkreśla Jacek Nyczke, pracownik PKP zaangażowany w realizację kampanii, jeden z prelegentów Zakładu Linii Kolejowych w Ostrowie Wielkopolskim.

Od 2011 roku liczba wypadków na kolei zmniejszyła się. - To efekt prowadzonej od 2005 roku kampanii społecznej, ale także największego w historii programu inwestycyjnego, w ramach którego PLK remontuje tysiące kilometrów linii kolejowych, modernizuje 1.400 przejazdów i 3.000 rozjazdów kolejowych - za sumę 3 miliardów złotych - dodaje Jacek Nyczke. - Wszystkie przejazdy kolejowo-drogowe są bezpieczne. Niezależnie od kategorii, gwarantują pieszym i kierowcom bezpieczne pokonanie torów. Pod jednym warunkiem: poszanowania przepisów o ruchu drogowym. A z tym w Polsce wciąż jest największy problem, bo wielu z nas mniej lub bardziej świadomie je ignoruje.

Oprac. (akf)

► CHOCICZA

Coraz więcej osób wie, jak bezpiecznie pokonać tory kolejowe

► Na przejeździe kolejowym w Chociczy umieszczono nowy baner kampanii „Bezpieczny Przejazd”.



Na zdjęciu od lewej: kolejarze Ryszard Stachowiak, Rafał Koch, Jacek Nyczke, Andrzej Józefiak i Piotr Będzieszak

W ciągu minionych 12 miesięcy w wyniku nieprzestrzegania przepisów na przejazdach kolejowo-drogowych uszkodzonych zostało 69 osób. Wskutek wtargnięcia na tory w miejscach niedozwolonych ucierpiało 241 pieszych.

Od 2011 roku liczba wypadków na kolei zmniejszyła się o jedną czwartą, a osób uszkodzonych o 44%. W 2014 roku na przejazdach zanotowano o 14% mniej wypadków niż w 2013.

► JARACZEWO



Pamiątkowe zdjęcie LZS-u Jaraczewo - zwycięzców tegorocznych rozgrywek

Król strzelił 41 goli

Rekordowa liczba drużyn wystartowała w tegorocznych rozgrywkach piłki nożnej zorganizowanych przez Zrzeszenie Gminne Ludowych Zespołów Sportowych w Jaraczewie.

Rywalizacja trwała od czerwca do października, a w ostatni weekend wszystkie zespoły otrzymały pamiątkowe puchary i dyplomy ufundowane przez ZG LZS Jaraczewo oraz stroje piłkarskie, których fundatorem był wójt Jaraczewa Dariusz Strugała. Dekoracji drużyn dokonali władze gminy z przewodniczącym rady - Romanem Skrzypczakiem.

Łącznie w 16 kolejkach rozegrano 72 spotkania, w których padło 779 bramek. Spośród 170 zawodników na listę strzelców wpi-

salo się ponad 100, co daje niemal osiem goli na jednego.

Przez cały czas trwania rozgrywek prowadzona była klasyfikacja króla strzelców. Z dorobkiem 41 bramek zwyciężył Marcin Urbaniak z LZS-u Jaraczewo. - Oczywiście najważniejszą klasyfikacją była tabela, na bieżąco aktualizowana na stronie internetowej www.lzs.jaraczewo.pl. O jej dużym zainteresowaniu może świadczyć to, że odwiedziono ją ok. 2.500 razy. W ostatecznym rozrachunku najlepsi okazali się zawodnicy LZS-u Jaraczewo, którzy po raz drugi z rzędu zwyciężyli w tych rozgrywkach - mówi Tomasz Twardowski, sekretarz Rady Zrzeszenia Gminnego Ludowych Zespołów Sportowych w Jaraczewie.

Oprac. (seb)

► PUNKTACJA NA KONIEC SEZONU

| | | |
|--------------------------|-----------------------|-------------------------|
| 1. LZS Jaraczewo 45 pkt. | 4. LZS Gola 27 pkt. | 7. LZS Nosków 1 12 pkt. |
| 2. LZS Rusko 37 pkt. | 5. LZS Góra 1 26 pkt. | 8. LZS Parzęczew 6 pkt. |
| 3. LZS Zalesie 34 pkt. | 6. LZS Góra 2 23 pkt. | 9. LZS Nosków 2 3 pkt. |

► POWIAT

Trzy dni ćwiczyli, żeby zostać policjantami

Zadanie dochodzeniowo-sledcze, wyścig z pagajami, bieg patrolowy i musztra - to tylko niektóre z zadań, jakie czekały na uczestników trzydniowego obozu szkoleniowego w Kiekrzu, w którym uczestniczyli uczniowie dwóch klas drugich liceum ogólnokształcącego z przysposobieniem policyjno-prawnym z Zespołu Szkół Ponadgimnazjalnych nr 2 w Jarocinie.

Zajęcia odbywały się na terenie Klubu Sportowego Navigare, gdzie młodzież wzięła udział między innymi w wyścigu z pagajami, marszu na azymut i biegu patrolowym. Nie zabrakło też musztry. Niewątpliwą atrakcją dla uczestników obozu było żeglowanie po Jeziorze Kierskim. Uczniowie poznawali również różne

techniki samoobrony, których znajomość, jak podkreśla jedna z uczestniczek, „zwiększyła jej poczucie bezpieczeństwa i może pomóc w sytuacji zagrożenia życia”.

Ciekawe doświadczenie dla młodzieży stanowiło spotkanie z trenerką interpersonalną Manuełą Michalak, która mówiła o kształtowaniu poczucia własnej wartości i umiejętności samooceny. Uczniowie obejrzyli również film na temat przeciwdziałania przemocy o podłożu rasistowskim. Wykonywali też zadanie dochodzeniowo-sledcze, które wymagało od nich przede wszystkim umiejętności logicznego myślenia i prawidłowego wnioskowania.

Młodzież nie tylko doskonaliła swoją sprawność fizyczną i pozna-

wała tajniki pracy policji, ale również uczyła się pracy zespołowej. - Wyjazd do Kiekrza zintegrował nas - mówi uczennica Konstancja Łukaszevska. - Z pewnością bliżej się poznaliśmy i relacje między nami są teraz lepsze. Niektórych z nas nauczył pokory i samodyscypliny. Organizatorzy przygotowali dla nas wiele ciekawych zajęć. Czas był wypełniony od rana do wieczora. Mogliśmy sprawdzić swoje możliwości i wytrzymałość fizyczną - zaznacza dziewczyna. Z kolei Kinga Wawrzyniak dodaje: - Podczas wykonywania poszczególnych zadań musieliśmy ze sobą współpracować, choć na co dzień chodzimy do dwóch różnych klas. To nas bardzo zintegrowało i sprawiło, że tworzymy teraz dobry zespół.

Oprac. (ann)



Koncentracja i synchronizacja czasem miały decydujące znaczenie



Jednym z zadań był nietypowy spacer po schodach





Oddział „Smerfy 1”



Oddział „Pszczółki”



Oddział „Misie 2”



Oddział „Misie 1”



Oddział „Smerfy 2”



Oddział „Krasnoludki 1”

Czerwony Kapturek wpadł na urodziny „Bajeczki”

Publiczne Przedszkole nr 2 „Bajeczka” w Jarocinie ma już 28 lat. Z tej okazji przez cały tydzień trwały obchody jubileuszowe. Złożyły się na nie m.in. bajkowy korowód, czyli przemarsz ulicami osiedla dzieci z emblematami i opaskami przedstawiającymi postacie bajkowe patronujące poszczególnym grupom, konkursy sprawdzające znajomość baśni, zabawy sprawnościowe i muzyczno-ruchowe, wykonanie prac plastycznych na temat postaci oraz czytanie bajek przez zaproszonych gości. Atrakcją dla dzieci i rodziców stanowił piękny, duży „tort” w holu

przedszkola. Rodzice mogli przekazać życzenia dla „Bajeczki” wypisując je na płatkach pokaźnego rozmiaru kwiatka, umieszczonego na gazecie.

Dużym zainteresowaniem cieszyła się wystawa kronik przedszkolnych, w których na zdjęciach odnaleźli się rodzice przedszkolaków. W ramach niespodzianek urodzinowych do placówki wpadł z wizytą Czerwony Kapturek, w postać którego wcieliła się jedna z nauczycielek. Bajkowy gość został uwieczniony na zdjęciach grupowych. Obchody zakończyła dyskoteka oraz słodki poczęstunek.

Oprac. (Is)



Oddział „Smerfy 3”

Pokaz Mody Ślubnej

NA ROK 2016

Data:

15.11.2015 r.

Godzina:

18.00

Miejsce:

Budynek JOK w Jarocinie

Wstęp:

10 zł

W PROGRAMIE: SUKNIE ŚLUBNE FRYZURY MAKIJAŻ MODA MĘSKA BIELIZNA TANIEC GRUPA TANECZNA
FLORYSTYKA PAPETERIA FOTOGRAFIA ORAZ KOSZTOWANIE SŁODKOŚCI I SHOW BARMAŃSKIE
IMPREZĘ POPROWADZI DJ ZEFIR

Sprzedaż biletów u organizatorów:

Salon Sukien Ślubnych Studio Ceremonia ul. Targowa 12 w Jarocinie, tel. 606-484-261

Atelier Fryzjerskie Ewa Menzel ul. Piaskowa 5 w Jarocinie, tel. 609-824-461

Współpraca: Studio Urody Preciosa Magdalena Dembna ul. Wąska 1 w Jarocinie, tel. 605 155 239, Bielizna ESOTIQ, ul. Śródmiejska 26/2 w Jarocinie, tel. 502 288 329, Pałac Witaszyce, www.pałacwitaszyce.com.pl, tel. 602 781 229, Poligrafia Brajer, tel. 781 960 444, mail: jola_bra@vp.pl, www.poligrafiabraier.pl, Marcin Bartzak tel. 607 507 419 mail: marcin@fotomb.pl, www.fotomb.pl, Studio Kreacji Ruchu Arlety Piotrowskiej www.studiokreacjiruchu.com tel. 602 873 187, Lassar s.c. ul. Zagonowa 35 F, Toruń, www.lassar.pl tel. 608 049 351, FENIKS ul. Towarowa 1b, Kalisz. www.koszule-feniks.pl, tel. 508 374 631, Uciechowo, www.uciechowo.pl, tel. 692 039 853

Organizatorzy:

Salon Sukien Ślubnych
Studio Ceremonia

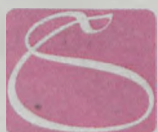

Atelier fryzjerskie
EWA MENZEL

Współpraca:

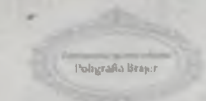
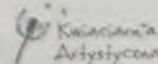

Towarzystwo Kultury i Sztuki
Dzielnica Sztuki

Marcin Bartzak
FOTOGRAFIA

Uciechowo

DJ ZEFIR

Patron Medialny: **Gazeta Jarocińska jarocinska.pl**

I ETAP BUDOWY

OSIEDLE „LEŚNA POLANA”

NOWOCZESNY FUNKCJONALNY



- ✓ inwestycja w programie MDM
- ✓ 5 minut od centrum
- ✓ dom z ogrodem
- ✓ powierzchnia mieszkania 81,52 m²
- ✓ miejsce parkingowe
- ✓ osiedle monitorowane

SUPER CENA!
od 249 000 zł

JAROCIN, LESZCZYCE
KONTAKT: 665 400 097

Apteka
w Jarocinie

zatrudni

MAGISTRÓW ORAZ TECHNIKÓW FARMACJI

Kontakt: spharma@op.pl

**DREWNO
JAROCIN**

www.drewnojarcin.pl

DREWNO OPAŁOWE

- dębowe
- sosnowe (Z DOWOZEM)

NAJNIŻSZE CENY!!!

Jarocin, ul. Ceglana 1
tel. 608 405 256, 608 730 895

Rada Rodziców
Niepublicznego Przedszkola
z Oddziałami Integracyjnymi
„Marcinek” w Jarocinie
serdecznie zaprasza na

Bal Marcinka

który rozpocznie się
14 listopada 2015 r. o godz. 19.00
w sali wiejskiej w Mieszkowie



Bilety w cenie 130 zł od pary
do nabycia u pani Olgi Smeckaty
tel. 603 391 902
oraz w sekretariacie przedszkola
„Marcinek” przy ul. Waryńskiego 5.
Zgłoszenia przyjmujemy
do 31 października 2015 r.

Gra i śpiewa zespół
„REEWERS”

8.10.2015

Konstal
PRODUCENT

GARAŻE Blaszane BRAMY Garażowe KOJCE dla Psów

Najniższe **CENY**
Różne wymiary
Dogodne **RATY**
Transport i montaż
GRATIS cały KRAJ



www.konstal-garaze.pl
61-812-54-69 62-586-07-83 63-278-62-25 509-574-644
65-619-34-15 65-526-20-87 68-419-03-39 509-058-388

**GARAŻE
WZMOCNIONE**

OKNOBUD

OKNA I DRZWI PCV profil
ALUPLAST 5- i 6-komorowe

- drzwi zewnętrzne, bramy garażowe
- rolety zew. aluminiowe i wew. tkaninowe
- żaluzje pionowe i poziome
- mokiety, parapety

Ferrum
FABRYKA STALARI
PVC I ALUMINIUM



WITASZYCZKI 36a
tel. (62) 740-19-22, 506/585-751

MONTAŻ, POMIAR, TRANSPORT - GRATIS!

PRZEDSIĘBIORSTWO
BUDOWLANO
HANDLOWE
Stanisław Hadrzyński
zatrudni:

Optima Sp. z o.o.
- finanse dla domu
zatrudni

PRZEDSTAWICIELI

Atrakcyjna prowizja,
praca dodatkowa,
również dla emerytów!

**58-554-80-80
lub 801-800-200.**

OPERATORA KOPARKO-ŁADOWARKI

Podanie + CV prosimy składać na adres:

ul. Rymarkiewicza 44,
63-220 Kotlin
tel. 62-740-58-99,
biuro@hadrzynski.pl

AUTO SZYBY SPRZEDAŻ, MONTAŻ

OSOBOWE
CIĘŻAROWE
DOSTAWCZE



naprawa
odprysków
Pleszew, ul. Kubackiego 55

Tel. 660-252-097

KNIOCH

KNIOCH sp. z o.o. sp.k. poszukuje kandydatów
do pracy na stanowisku:

Pracownik produkcyjny

wymagania:

- doświadczenie na produkcji w branży metalowej

Spawacz w metodzie Mag lub Tig

wymagania:

- dobra znajomość rysunku technicznego.
- doświadczenie w spawaniu.

oferujemy:

- stabilne warunki zatrudnienia w oparciu o umowę o pracę
- wysokie wynagrodzenie podstawowe
- premia miesięczna do 30%
- premia roczna za frekwencję
- premia roczna za staż
- po okresie próbnym prywatne ubezpieczenie zdrowotne dla pracownika i jego rodziny
- dofinansowanie kosztów dojazdów
- praca w oparciu o najnowsze technologie
- możliwość rozwoju zawodowego

List motywacyjny i CV prosimy kierować na adres
e-mail lub pocztą.

KNIOCH sp. z o.o. sp.k., ul. Szarych Szeregów 14
63-000 Środa Wlkp.

www.knioch.pl
e-mail: sekretariat@knioch.pl
tel. 728 894 001

Ledwie zmieścili się na straganie

Świetlica w Wojciechowie była drugim przystankiem akcji „Głośnego czytania” zainicjowanej przez Bibliotekę Publiczną Gminy Jaraczewo. - Co roku we wrześniu i październiku przyłączamy się do ogólnopolskiej akcji czytania dzieciom. Tym razem zdecydowaliśmy się wejść we współpracę z sołectwami i szkołami. Jednym z priorytetów ministra edukacji jest promocja czytelnictwa i myślę, że tegoroczna koncepcja świetnie się wpisuje w to założenie - powiedziała, Katarzyna Roszak, szefowa placówki.

Stuchaczami bajek i wierszy byli uczniowie klas 0-III Szkoły Podstawowej w Wojciechowie. Muzycznymi występami przywitani ich rówieśnicy ze szkoły. Wśród czytających znaleźli się Zbigniew Jarus - dyrektor podstawówki, Barbara Pielucha - sołtys Wojciechowa, ks. Jacek Stawik - proboszcz parafii św. Marii Magdaleny w Jaraczewie, Renata Matłoka - nauczycielka, Andrzej Musiałek - dyrektor GOK-u, Sebastian Matyszczak - dziennikarz „Gazety Jarocińskiej” oraz Katarzyna Roszak - szefowa gminnej biblioteki, która wraz z pracownikami przygotowała inscenizację wierszy. Wzięły w nich udział także dzieci, wcielające się m.in. w role warzyw - bohaterów wiersza „Na



Uczniowie wcielili się w role warzyw, ledwo mieszcząc się na straganie

straganie”, na którym niemal brakło dla nich miejsca.

Po zakończeniu czytania panie z koła gospodyń wiejskich z Wojciechowa i Łowęcic podały wszystkim słodki poczęstunek. Duże wrażenie na przybyłych zrobił także wystrój sceny, którą przerobiono na pokój. Znalazło się tam miejsce m.in. na kanapy i fotel, obraz, stolik, a nawet dywan.

(seb)



Członkinie KGW przygotowały dla wszystkich gofry i naleśniki



Goście czytający bajki zajęli miejsce na scenie

OGŁOSZENIE

„Szpital Powiatowy w Jarocinie” Sp. z o.o.
ul. Szpitalna 1, 63-200 Jarocin
www.szpitaljarocin.pl



ODDZIAŁ POŁOŻNICZO-GINEKOLOGICZNY

kierownik
lek. med. Miłosz Matuszczak
tel. (62) 33 22 118

Oddział Położniczo-Ginekologiczny udziela świadczeń zdrowotnych w ramach kontraktu z NFZ w zakresie:

- ginekologii zachowawczej i operacyjnej • patologii ciąży • prowadzenia porodu i połogu

Zapewnia kompleksową opiekę leczniczo-profilaktyczną nad kobietami:

- oceniamy dobrostan płodu
- leczymy niewydolność cięśniowo-szyjkową
- leczymy zagrażający poród przedwczesny
- diagnostykę i leczenie innych chorób wiktających ciążę
- wynokujemy pełen zakres zabiegów ginekologicznych

Oddział ginekologiczno-położniczy współpracuje z bankiem komórek macierzystych. Istnieje możliwość pobrania krwi pępowinowej bezpośrednio przy porodzie u wszystkich pacjentek, które wyrażą chęć i zgodę na przechowywanie krwi pępowinowej dla swojego dziecka.

Na naszym oddziale istnieje możliwość skorzystania w trakcie porodu ze znieczulenia wziewnego przy użyciu ENTONOXU, który przynosi ulgę w odczuwaniu bólu porodowego.

SZKOŁA RODZENIA, tel. (62) 33 22 117

SPOTKANIA w każdy wtorek, godz. 18.30

Szkoła Rodzenia oparta jest na idei porodu aktywnego realizowanego przez zgrany, doświadczony i profesjonalny zespół.

O czym mówimy:

- O sytuacjach, w których konieczne jest cesarskie cięcie i co robić, aby zminimalizować ryzyko zakończenia porodu w ten sposób
- O tym, czego najbardziej potrzebuje wasze dziecko gdy się urodzi i jak możecie mu to zapewnić.
- Jak rozpoznać, że to już, kiedy jechać do

szpitala, jak nie „stracić głowy”, gdy nadejdą pierwsze skurcze.
• Jak skutecznie radzić sobie z bólem i wspierać naturalny rytm i tempo porodu poprzez masaż, relaksację i wizualizację, ruch i zmianę pozycji.
• Jak poradzić sobie z „nawalem mlecznym” i skutecznie karmić piersią.

- Jak opiekować się dzieckiem i jak je pielęgnować, aby stanowiło to dla niego bodziec do rozwoju.

Oprócz dyskusji i wykładów stałym elementem w programie szkoły są ćwiczenia dla kobiet w ciąży i ich partnerów oraz wizyta na porodówce.

ŚWIADCZENIA ODPLATNE REALIZOWANE POZA UMOWAMI Z NFZ

DIAGNOSTYKA LABORATORYJNA - LABORATORIUM ANALITYCZNE

Czynne: poniedziałek - piątek: 6.30 - 18.00, sobota: 6.30 - 15.00, Przypadki pilne całodobowo

WYKONUJEMY SZEREG BADAŃ PODSTAWOWYCH I SPECJALISTYCZNYCH Z ZAKRESU:

- hematologii • chemii klinicznej • hemostazy • analityki ogólnej • oznaczenia hormonów i markerów nowotworowych
- równowagi kwasowo-zasadowej • serologii grup krwi

Kontakt: tel (62) 33-22-340, -148, -132, -133, -134

DIAGNOSTYKA OBRAZOWA

DZIAŁ DIAGNOSTYKI OBRAZOWEJ
Czynne codziennie 7.00 - 22.00

WYKONUJEMY:

- badania rentgenowskie (RTG)
- badania tomografii komputerowej (TK)
- badania ultrasonograficzne (USG)
- badania USG Doppler

Kontakt: tel (62) 33-22-136

BADANIA PRZEWODU POKARMOWEGO

PRACOWNIA ENDOSKOPII PRZEWODU POKARMOWEGO
Czynne: poniedziałek - piątek: 7.00 - 14.35

WYKONUJEMY NASTĘPUJĄCE BADANIA:

- gastroscopia
- kolonoskopia
- rektoskopia

Kontakt: tel (62) 33-22-142

ZABIEGI REHABILITACYJNE

DZIAŁ FIZJOTERAPII
Czynne: poniedziałek - piątek: 7.00 - 18.00

WYKONUJEMY ZABIEGI Z ZAKRESU:

- kinezyterapii
- fizykoterapii
- masażu

Kontakt: tel (62) 33-22-141

JARACZEWO

Widzowie naśladowali aktorki

Poznański teatr Atofri zaprezentował w Gminnym Ośrodku Kultury w Jaraczewie spektakl dla dzieci pt. „Grajkółko”. Maluchy mogły dowiedzieć się, jakie dźwięki wydają woda, metalowe elementy, drewno czy kamienie. Widzowie

często się śmiali i naśladowali zachowania aktorek.

Dzieci przed spektaklem wzięły udział w specjalnych warsztatach integracyjnych. Wraz z rodzicami bawiły się m.in. hula-hopem i chustą animacyjną.

(seb)



Po spektaklu maluchy mogły same sprawdzić, jakie dźwięki wydają poszczególne urządzenia



Warsztaty dla dzieci i rodziców odbyły się w jaraczewskim przedszkolu

Więcej informacji www.szpitaljarocin.pl w zakładce Świadczenia odpłatne

DYŻURY APTEK

Dyżur (8.00 - 23.00) oraz pogotowie pracy (23.00 - 8.00)

Od poniedziałku 26 października do niedzieli 1 listopada
DR. MAX (Kolejowa)
Jarocin, ul. Sienkiewicza 1a
tel. (62) 505-20-41

Od poniedziałku 2 listopada do niedzieli 8 listopada
DBAM O ZDROWIE - POLIFARM („Kaufland“)
Jarocin, ul. Kościuszki 16a
tel. (62) 747-20-88

Od poniedziałku do piątku w godz. 8.00 - 22.00, w soboty w godz. 8.00 - 20.00
„CONVALLARIA“
Jarocin, ul. Wolności 7/9, tel. (62) 747-25-63

WIECZORYNKA

Nocna i świąteczna opieka zdrowotna („wieczorynka“) w Jarocinie
Jarocin, ul. Szpitalna
(główne wejście do szpitala)
tel. (62) 33-22-173

- Miałem rok, kiedy wykryto u mnie hemofilię. Rozciąłem sobie luk brwiowy. Zawieźli mnie do szpitala, bo cały czas leciała mi krew. Nie można było jej zatrzymać. Byłem w szpitalu dwa lub trzy tygodnie. Byłem bliski śmierci. Zawieźli mnie do Poznania. Tam wykryli hemofilię - opowiada 39-letni mieszkaniec Jarocina. Choroba objawia się częstymi wylewami do stawów - łokciowych, kolanowych, do kostek. Niszczy je. Kiedyś musiał jechać do szpitala - tam podawano mu czynnik krzepnięcia. Przebywał w nim kilkanaście dni, do czasu ustąpienia wylewów. Teraz jest na leczeniu domowym. Czynnik krzepnięcia - VIII, podawany przy hemofilii typu A - otrzymuje z centrum krwiodawstwa i podaje sobie sam, dożylnie. - Dziesięć lat temu, kiedy miałem sytuację zagrażającą życiu, nie chciano mnie w Jarocinie operować. Ze względu na hemofilię. Miałem krwiaka w otrzewnej. Podjęli się tego w Kaliszu. Po operacji powiedzieli, że to był pierwszy taki przypadek - dodaje jarocinianin. Ma dwie córki, które mogą być nosicielkami choroby, ale - niekoniecznie.

Patryk Dawidziński, 29-latek spod Miłosławia, jako dziecko zachorował na zapalenie płuc. Pojechał do szpitala. Podczas badań wykryto u niego hemofilię. - Jak byłem mały, ciągle miałem pełno siniaków. Mama podejrzewała, że coś się dzieje nie tak - opowiada mężczyzna. Cierpi na ciężką postać hemofilii typu B. Choroba zniszczyła mu staw kolanowy. Miał kilka razy w miesiącu wylewy. Codziennie, przynajmniej dwa razy, brał dość silne środki przeciwbólowe, by móc jakoś funkcjonować. - Przeważnie te wylewy były samoistne. W ciągu paru godzin kolano było opuchnięte od wylewów - mówi. Później tabletki przestały działać. Musiał zdecydować się na operację. Dziś ma już wstawioną endoprotezę. Podaje też sobie czynnik krzepnięcia IX, który jest trudno dostępny. W ubiegłym roku przeżył wylew. Stwierdzono też u niego dwa krwiaki w mózgu. Udało mu się wyjść również z tego i z powrotem podjąć pracę. Patryk Dawidziński najczęściej musi tłumaczyć, co to za choroba, na którą cierpi. - Ludzie niewiele o niej wiedzą. Nie kojarzą, że to brak krzepliwości - przyznaje.

Dotyka głównie mężczyzn

Hemofilia to jedna ze skaz krwotocznych - chorób charakteryzujących się skłonnością do krwawień w obrębie tkanek, narządów oraz układów. Przyczyną tej choroby są zaburzenia krzepnięcia krwi spowodowane defektem genu znajdującego się na chromosomie X, który koduje syntezę osoczowych czynników krzepnięcia.

Hemofilia dotyka głównie mężczyzn, natomiast jej nosicielkami są kobiety, ponieważ geny czynników VIII i IX są sprzężone z płcią. Wyróżnia się hemofilię A (wrodzoną skazę krwotoczną uwarunkowaną zmniejszeniem aktywności czynnika krzepnięcia VIII w osoczu) i hemofilię B (spowodowaną mniejszą aktywnością czynnika krzepnięcia IX). Hemofilia A występuje w Polsce sześć razy częściej niż hemofilia B.

Powtarzające się krwawienia

Głównym i najbardziej typowym objawem ciężkiej hemofilii są powtarzające się krwawienia do stawów. U chorego może wystąpić nawet 40 krwawień rocznie - w stawach kolanowych, łokciowych czy skokowo-goleniowych. Wylewy krwi prowadzą do zniszczenia stawu, co określa się jako artropatię hemofilową.

Wylewy krwi mogą następować także do mięśni, m.in. do mięśnia biodrowo-łędźwiowego. Krew może pojawić się w moczu chorego. Inny objaw to tzw. rzekome guzy hemofilowe, czyli torbiele kostne powstające w wyniku wylewów pod okostną, które mogą osiągać duże rozmiary. Pacjent może doznać także krwawienia z przewodu pokarmowego. Niebezpieczne - ze względu na zagrożenie krwotokiem - są dla niego wszelkie rany pooperacyjne i zabiegi ekstrakcji zębów. Szczególnie groźne są krwawienia śródczaszkowe i krwawienie z tylnej ściany gardła,

CHORUJĄ na to samo, co syn cara Rosji

Ta choroba dotyka głównie mężczyzn, natomiast jej nosicielkami są kobiety.

► Ważne dla pacjentów

Polskie Stowarzyszenie Chorych na Hemofilię postuluje, aby Karta Chorego na Hemofilię, którą noszą przy sobie, była uznana za dokument oficjalny, w oparciu o który pogotowie lub SOR zajmą się chorym w pierwszej kolejności i podadzą koncentrat czynnika krzepnięcia. Dziś książeczka, w której zawarte są m.in. informacje o hemofilii, aktywności czynników krzepnięcia, ilości i rodzaju wymaganego preparatu, nie zawsze jest respektowana.

Hemofilia może być też spowodowana defektem układu odpornościowego, który niszczy czynnik krzepnięcia - wówczas mówimy o hemofilii nabytej. Może ona wystąpić u każdej osoby w każdym wieku.

► „Królewska” choroba

Hemofilia ma bogatą historię - była jedną z najwcześniejszych opisanych chorób. Pierwsze wzmianki na jej temat pochodzą z ok. 100 roku n.e. Dotyczyła żydowskiego prawa, które zezwalało na zwolnienie chłopca z zabiegu obrzezania, w przypadku gdy dwaj starsi bracia dziecka zmarli z powodu krwotoku spowodowanego tym zabiegiem.

Żydowski lekarz Mojżesz Majmonides, żyjący w XII w., zastosował tę zasadę wobec synów z drugiego małżeństwa pewnej kobiety, co - według współczesnych interpretacji - świadczył ma

► Jak rozpoznać hemofilię u dziecka

prof. dr hab. n. med. KRYSZYNA ZAWILSKA

Istotne dla postawienia prawidłowej diagnozy jest przeprowadzenie dokładnego wywiadu rodzinnego. Musimy się dowiedzieć, czy w rodzinie nie było przypadków skazy krwotocznej. Ta informacja ukierunkowuje dalszą diagnostykę. 30% przypadków hemofilii nie występuje jednak rodzinnie. Jest skutkiem pojawienia się nowej mutacji. Te, tzw. sporadyczne przypadki na pewno trudniej rozpoznać. Postawienie diagnozy jest łatwiejsze, jeżeli wiemy, że w tej

lek. med. PIOTR KOLAŃSKI, lekarz rodzinny

Pierwsze objawy hemofilii wrodzonej pojawiają się zwykle przed upływem pierwszego roku życia. Dotyczą przede wszystkim chłopców. Mogą również (wyjątkowo rzadko) występować u dziewczynek. Pod postacią krwawień z nosa i gardła mogą towarzyszyć pierwszym infekcjom w okresie niemowlęcym. Niewielkie urazy, głównie podczas stawiania pierwszych kroków, mogą powodować powstawanie wylewów podskórnych oraz krwawień do stawów

rodziny występowała hemofilia. Podstawowymi badaniami są tzw. wstępne, przesiewowe badania krzepnięcia krwi. Są one proste i dostępne właściwie we wszystkich laboratoriach. Dalsza diagnostyka wymaga badań specjalistycznych np. oznaczenia aktywności czynników krzepnięcia VIII i IX.

Prof. Krystyna Zawilska jest przewodniczącą Grupy ds. Homeostazy Polskiego Towarzystwa Hematologów i Transfuzjologów

głównie kolanowych i łokciowych. Jako pierwszy objaw może wystąpić również krwimocz. Istnieje zwiększone ryzyko niebezpiecznych dla życia krwawień do ośrodkowego układu nerwowego, nawet po niewielkich urazach głowy zdarzających się często u małych dzieci. Wymienione objawy zwykle niepokoją rodziców dziecka i skłaniają do pilnej konsultacji lekarskiej.

o tym, że nie tylko zdawał sobie sprawę z zagrożenia, jakie niesie hemofilia, ale również z tego, że to matka jest nosicielką choroby. Opis rodziny, której mężczyźni potomkowie umierali w wyniku krwotoku po niewielkich skaleczeniach, można znaleźć także u arabskiego lekarza Albukaziza, żyjącego na przełomie X i XI wieku.

Hemofilia znana jest jednak przede wszystkim jako „choroba królewska” - za sprawą brytyjskiej królowej Wiktorii. „Babka Europy”, która poprzez swoich dziewięcioro dzieci była spokrewniona z wieloma królewskimi rodami

na kontynencie, była też nosicielką genu hemofilii. Chorobę przekazała swojemu ósmemu synowi Leopoldowi, który zmarł w wieku 31 lat z powodu pourazowego krwawienia wewnątrzczaszkowego, a także córkom Alicji i Beatrycze, które przekazały „pechowy” gen królewskim rodzinom Rosji, Prus i Hiszpanii. Tą drogą gen hemofilii dotarł także do najśłynniejszego w historii pacjenta z hemofilią: carewicza Aleksiego, syna ostatniego cara Rosji Mikołaja II.

Poza hemofilią jedną z najczęstszych skaz krwotocznych jest choroba von Willebranda. Występuje ona dość często (1 na 100 osób) i może mieć bardzo różnicowany przebieg - od braku praktycznie objawów do ciężkich postaci. W równym stopniu dotyczy ona obu płci. U kobiet może się objawiać np. przedłużonym comiesięcznym okresem krwawienia.

uciskające drogi oddechowe, które mogą doprowadzić do zgonu.

Leczenie hemofilii

Pacjentom cierpiącym na hemofilię podaje się - w postaci wstrzykiwanych dożylnie koncentratów - czynniki krzepnięcia uzyskiwane z ludzkiego osocza lub metodami inżynierii genetycznej.

Podstawą skutecznej terapii jest szybki i ciągły dostęp do koncentratów czynników krzepnięcia, ponieważ im szybciej chory otrzyma koncentrat, tym szybciej nastąpi zahamowanie krwotoku. Od dostępności koncentratów czynników krzepnięcia zależy życie i zdrowie pacjentów z hemofilią.

Brakuje kompleksowej opieki

Pierwszy program zaopatrzenia pacjentów ze skazami krwotocznymi w czynniki krzepnięcia, zawierający także kompleksowy plan organizacji opieki nad chorymi na hemofilię w Polsce, powstał w 2001 roku. Do dziś nie udało się zrealizować wszystkich zawartych w nim postulatów, m.in. utworzenia w całym kraju wojewódzkich ośrodków dla dzieci i dorosłych chorych na hemofilię, gwarantujących całodobową opiekę.

Narodowy Program Leczenia Hemofilii i Pokrewnych Skaz Krwotocznych gwarantuje profilaktyczne podawanie koncentratów czynników krzepnięcia do 18. roku życia, organizację pacjentów postuluje, aby przedłużyć ten okres

do 26. roku życia. O ewentualnym kontynuowaniu terapii decyduje lekarz, zwykle w nowym ośrodku zajmującym się dorosłymi. Organizacje podkreślają, że standardem powinna być profilaktyka dostępna dla wszystkich, którzy tego potrzebują, bez względu na wiek - co zapisano w narodowym programie leczenia - ale w praktyce jest słabo dostępna. Chorzy na hemofilię, u których już nastąpiły zmiany stawowe, nadal mogliby odnosić korzyści zdrowotne i zapobiegać dalszemu rozwojowi artropatii dzięki regularnej terapii profilaktycznej. Leczenie takie zapobiega inwalidztwu, zmniejsza liczbę wykonywanych operacji i hospitalizacji, niejednokrotnie ratując życie chorego na hemofilię.

ANNA KOPRAS-FIJOŁEK



Płytki łazienkowe

Modna ceramika zaskakuje wzorami i fakturą, imitując naturę albo nowoczesne materiały. Ale na niej świat się nie kończy. Można wybrać do łazienki także farbę lub szkło.

Łazienka jest coraz częściej wnętrzem popisowym, takim, które z dumą prezentuje się gościom. Ma ośniewać swoim wyglądem i być w zgodzie z aktualnymi trendami. Wszystko to między innymi za sprawą odpowiednio zaaranżowanych ścian. Jak zatem powinny wyglądać? Najbardziej oczywistym rozwiązaniem są płytki ceramiczne, ale nie znaczy to, że wyłożona nimi łazienka będzie banalna. Bo kolory i wzory najnowszych kolekcji są obliczone na spektakularny efekt.

Zaznaczanie stref

Ściany łazienki nie muszą być jak dawniej pokryte glazurą od góry do dołu. Teraz strefę ceramiczną można ograniczyć wyłącznie do tych części wnętrza, które są bezpośrednio narażone na działanie wilgoci. Fragment ściany z glazurą w kontrastowym kolorze może pełnić rolę barwnej oprawy umywalki albo wanny. Innym rozwiązaniem jest wyodrębnienie barwą części łazienki, np. strefy kąpielowej, dla podkreślenia jej funkcji.

Poprawianie proporcji

Płytki mogą nie tylko ozdobić łazienkę, ale także, odpowiednio dobrane, skorygować optycznie rozmiary pomieszczenia. Jeśli jest ono małe, najlepiej wybrać

kafelki jasne, w chłodnym odcieniu i błyszczące, tak by ich powierzchnia odbijała światło. Zbyt wysokie ściany można „obniżyć”, układając z płytek poziome rejestry, każdy w innym kolorze. Z kolei pionowe podziały wysmuklą wnętrze i dodadzą ścianom wysokości.

Prawie jak drewno

Nie każdy ma odwagę na to, by eksperymentować z drewnem w łazience. Idealnym i ekologicznym rozwiązaniem są płytki, których matowa powierzchnia przypomina do złudzenia rysunek ustojenia, naturalne przetarcia i zarysowania drewnianych desek.

W kamiennym kręgu

Kafle wiernie odwzorowujące strukturę marmuru lub granitu to klasyka gatunku. Jednak teraz łazienka nie powinna udawać starożytnych łaźni pompejańskich, ma za to zachwycać surową urodą płytek naśladowujących skałę wulkaniczną albo rzadkie gatunki minerałów.

Ze świata zwierząt

Projektanci płytek ceramicznych, naśladowując naturę, inspirowani są także fauną. Mamy więc kafle przypominające fakturą rybą łuskę oraz takie, których grafika jest wiernym odwzorowaniem

skóry nosorożca lub końskiej sierści.

Efektowne wstawki

Coraz bardziej wyszukana forma płytek ceramicznych jest także zasługą zdobień ze szlachetnych metali: złota i srebra. Można również zamówić kafle w wydaniu biżuteryjnym, czyli dekorowane kryształkami Swarovskiego.

Barok łazienkowy

Modny pałacowy trend nie ominął łazienki. Ornamenty roślinne zdobiące płytki są inspirowane barokowymi tkaninami ściennymi z charakterystycznym powtarzającym się wzorem. Wyrafinowany rysunek jest podkreślony błyszczącą powierzchnią. Uzupełniające kolekcję listwy i dekory mogą być wzbogacone elementami z metalu. Ciemna kolorystyka głębokiej czerwieni, atłasowej zieleni lub grafitowej szarości podkreśla salonowy charakter pokoju kąpielowego.

Trend orientalny

Płytki ozdobione uproszczonym rysunkiem gałązek kwitnącej wiśni dodadzą łazience kobiecego charakteru, naśladowując japońskie drzeworyty. Można wybrać także ekologiczne odmiany kafelków, które mają ascetyczne, subtelne dekoracje w stylu zen, podkreślone

delikatnymi kolorami w odcieniach beżu i w barwach ziemi. Ich matowa powierzchnia przypomina fakturę lnianego splotu lub imituje strukturę bambusa.

W stronę popartu

Nowoczesna i dynamiczna łazienka ozdobiona jest kompozycją z gładkich płytek. Mogą być błyszczące lub matowe, obowiązkowo w soczystych odważnych barwach. Jednokolorowe kafle tworzą na ścianie czytelne geometryczne pasma, najczęściej oddzielone od siebie neutralną bielą. Liczą się kontrast i oryginalność kolorowych zestawień.

Mozaika

Drobne kostki wciąż nie tracą na aktualności. Mają tę zaletę, że łatwo je układać. Dzięki arkuszom siatki, na których są umieszczone, można to zrobić szybko, a gdy trzeba - przyciąć do odpowiedniego formatu. Istnieją kolekcje o jednolitej barwie albo złożone z kilku odcieni bądź kolorów. Te ostatnie nie zawsze dobrze wyglądają na dużej powierzchni, bo pulsująca mieszanka barw zamiast relaksować, może męczyć wzrok. Warto sprowadzić mozaikę do roli detalu i wykorzystać jako wielobarwny dekor pomiędzy standardowymi płytkami albo stworzyć wąskie ozdobne

listwy urozmaicające ściany.

Duży format

Płytki wielkoformatowe stają się coraz bardziej popularne. Ich długość sięga najczęściej od 60 do 120 cm. Dzięki specjalnym rektyfikowanym krawędziom, wyprofilowanym tak, że można je układać z tzw. minimalną fugą lub bez, dają na ścianie efekt jednolitej gładkiej powierzchni. Dobrze prezentują się w dużym wnętrzu. Płytki w rozmiarze XXL mogą do złudzenia przypominać naturalne drewno, zatracając swój ceramiczny wygląd.

Wzorzyste

Płytki z deseniem to hit nadchodzących sezonów. Najbardziej modne i zróżnicowane są ornamenty roślinne. Kwiatowe desenie mogą przypominać stylizowaną arabeskę. Motyw nie musi być kolorowy, czasem misterny rysunek ma tę samą barwę co tło, różni się tylko błyszczącą powierzchnią, dając zmienny efekt w zależności od kąta padania światła. Ale kwiatowe desenie bywają także bardziej dosłowne. Kafelki mogą mieć nadruk, który z fotograficzną precyzją oddaje wygląd liści, traw bądź kwiatów w wyraźnie powiększonej skali.

Więcej na [e-łazienki.pl](#)

OGŁOSZENIA

**STOLARSTWO
MEBLOWE**

PRODUKUJEMY MEBLE:
KUCHENNE, BIUROWE,
GARDEROBY, SZAFY WNĘKOWE

63-200 Jarocin, Mieszków,
ul. Radliniecka 10,
tel./fax (62) 749-32-46,
kom. 602/503-730

Ciepło, ciepłej...
IGLO ENERGY

DRUTEX
NAJLEPSZE OKNA

Zatrzymaj ciepło
W swoim domu!

IGLO ENERGY
NAJCIEPLEJSZE OKNO NA RYNKU
 $U_w = 0,6 \text{ W}/(\text{m}^2\text{K})^*$

RODACH

JAROCIN, ul. Śródmiejska 32, tel.fax (62) 747-57-96
JAROCIN, ul. Powstańców Wlkp. 6, tel. 509-725-742

www.rodach.pl e-mail:rodach@rodach.pl

HATEX

Jarocin, ul. Wrocławska 50
tel. 62 505-31-33

Pleszew, ul. Ogrodowa 13
tel. 62 742-58-75, 62 508-20-05

Dobrzyca, ul. Koźmińska 19
tel. 62 741-34-78

ROLETA ZEWNĘTRZNA
wraz z montażem

od **175 zł**
brutto za m²

OFERTA WAŻNA DO 31.10.2015 r. Minimum do kalkulacji 5m²

Ziel - BRUK
P.P.H.U.

BRUKARSTWO

wykonujemy:
Place, podwórza, wjazdy, posesje pod ciężary duże i małe.
Posiadamy własny sprzęt oraz materiały.
Oferujemy projekty z kostki brukowej 2D i 3D.

JAROCIN, ul. Warciana 58, tel. 601-901-710
www.brukarstwojarocin.com

Wejście ma znaczenie

Urządzenie mieszkania, wybór koloru ścian, kompletowanie wyposażenia to jedne z najprzyjemniejszych chwil dla każdego, kto zakłada własne gniazdo. Jednym z elementów, posiadających znaczący wpływ na całość aranżacji, mają drzwi. Podpowiadamy, jakie są ich rodzaje i jak dobrać kolor do wnętrza.

Prawe czy lewe?

Wybierając drzwi do pomieszczeń domu i mieszkania trzeba przede wszystkim wiedzieć, czy mają one być prawe czy lewe. Jak je odróżnić? Trzeba stanąć przed drzwiami i wyobrazić sobie, że mają otwierać się „na ciebie”. Jeśli zawiasy są po lewej stronie, to drzwi są lewe, jeśli po prawej stronie, są prawe. Na jakie skrzydła się zdecydować? - Przy wyborze kierunku otwierania należy kierować się funkcjonalnością. Najlepiej, jeżeli drzwi otwierają się na pustą ścianę i nie zasłaniają dostępu do włączników światła. Należy zwrócić także uwagę, czy drzwi mają się otwierać do wewnątrz czy na zewnątrz pomieszczenia. Ma to znaczenie w łazience, kotłowni, pomieszczeniach technicznych, gdzie stosując się do przepisów ppoż dbamy o własne bezpieczeństwo umożliwiając w razie potrzeby łatwiejsze wyważenie drzwi - radzi Piotr Kaźmierczak, kierownik sprzedaży detalicznej Grupy Fachowiec.

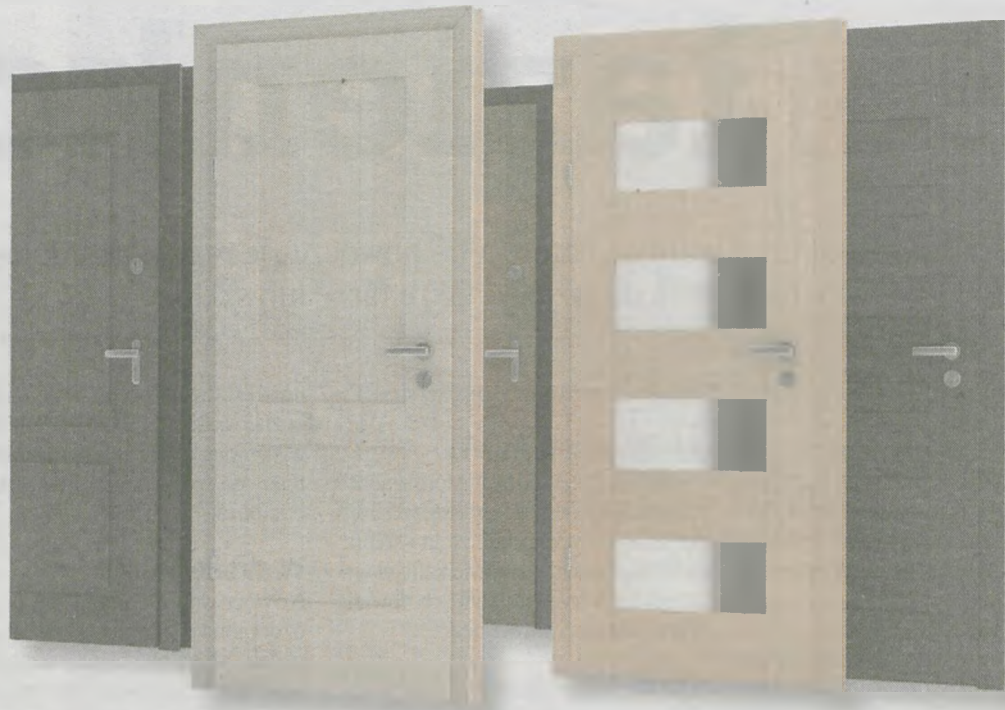

fol. kange_one - fotolia.pl

Przylgowe czy bezprzylgowe?

Drzwi przylgowe charakteryzują się takim wykończeniem krawędzi skrzydła, która zachodzi na ościeżnicę. To bardzo popularny i często wybierany przez klientów model drzwi. Natomiast drzwi bezprzylgowe charakteryzują się chowanymi zawiasa-

mi, niewidocznymi po zamknięciu. - Drzwi przylgowe i bezprzylgowe spełniają identyczną funkcję techniczną. Większe znaczenie ma tutaj estetyka i zastosowane technologie. W drzwiach bezprzylgowych mamy możliwość zastosowania chowanych zawiasów regulowanych w trzech płaszczyznach - co ułatwia odpowiednie ich wyregulowanie. Możemy także zastosować zamek magnetyczny, który charakteryzuje się cichą pracą i niewidocznym językiem zamka po otwarciu skrzydła. Główną zaletą dla oka w drzwiach bezprzylgowych jest jedna płaszczyzna drzwi z ościeżnicą - opowiada ekspert.

Rodzaje ościeżnic

Ościeżnica to nic innego jak popularna futryna. Występują trzy rodzaje ościeżnic: stała, regulowana i ukryta. Ościeżnica stała, zwana też blokową, to najprostszy, podstawowy typ ościeżnicy, rzadko obecnie wybierany ze względu na konieczność obróbki tynkarsko-malarskiej wokół ościeżnicy, oraz walory estetyczne. Ościeżnica regulowana umożliwia nam „objęcie” muru, co eliminuje wyżej wymienione prace i ładniej wygląda. Jest to najczęściej stosowany obecnie typ ościeżnicy. Trzeci typ - ościeżnica ukryta - najnowszy produkt w świecie drzwi daje nam szansę montażu skrzydła licując je z powierzchnią ściany. Fachowo

OGŁOSZENIE



pietrzak24.pl

Koźmin Wlkp., ul. Borecka 39

Zapraszamy od pn. do pt. 8-18, sob. 9-13

MEBLE DRZWI PANELE

NAJWIĘKSZY SALON W REGIONIE

- ▣ niskie ceny
- ▣ największy wybór
- ▣ fachowe doradztwo

MONTAŻ PANELI GRATIS

zamontowany i obrobiony zestaw powoduje, iż takie drzwi (które możemy pomalować tą samą farbą co ściana, przykleić tapetę itp.) na powierzchni ściany są praktycznie niewidoczne. To rozwiązanie cieszy się dużym zainteresowaniem wśród osób aranżujących nowoczesne, minimalistyczne wnętrza.

Konstrukcja drzwi

Rodzaj wypełnienia drzwi i ich konstrukcja wpływają zarówno na ciężar skrzydła, trwałość jak i cenę produktu. Dostępne są skrzydła ramowe i płytowe. Płytowe mogą być wypełnione wewnątrz „plastrem miodu”, płytą wiórowo-otworową lub pełną. W ramowych w większości wypełnienie stanowi dekor np. szyba lub plynca. - *Skrzydła płytowe to najtańsze rozwiązanie w podstawowej wersji. Zazwyczaj mamy do czynienia z płaską powierzchnią drzwi i wstawianymi szybami. Podstawowym wypełnieniem jest „plaster miodu”. Skrzydło z tym wypełnieniem jest najlżejsze, najmniej stabilne i słabo tłumi. Płyta wiórowo-otworowa i płyta pełna wygłusza drzwi i usztywnia konstrukcję, co ma wpływ na trwałość. Skrzydła ramowe charakteryzują się konstrukcją ramy skrzydła z drewna lub płyty MDF. Są stabilniejsze i dysponują mnogością wzorów przy nieco wyższej cenie -* podpowiada Kaźmierczak.

Pokrycie drzwi

Wybierając drzwi wewnętrzne powinniśmy zwrócić uwagę nie tylko na ich wygląd, ale także na trwałość. Oprócz konstrukcji decyduje o tym również pokrycie skrzydła. Do wyboru jest kilka opcji: okleina sztuczna (laminat), lakier lub okleina naturalna. - *Okleina sztuczna występuje w kilku wersjach użytkowych. Podstawowa ma najniższą odporność na uszkodzenie mechaniczne oraz ścieranie, ale to najtańsza propozycja. Mocniejsza typu HPL/CPL wyróżnia się wysoką odpornością na trudne warunki użytkowania,*

często stosowane w miejscach użyteczności publicznej, hotelach, szpitalach. Nowością są okleiny 3D, które doskonale odwzorowują naturalne cechy drewna i legitymują się dobrymi parametrami użytkowymi - najczęściej wybierana grupa oklein przez klientów. Drzwi malowane, lakierowane umożliwiają nam zamówienie produktu w praktycznie dowolnym kolorze z palety RAL/NCS, co stanowczo ułatwia nam dobór stolarki drzwiowej w wymarzonej kolorze. Zawsze można je też przemalować przy okazji zmiany wystroju wnętrza, kolorów ścian. Drzwi pokryte okleiną naturalną - fornirowane są ofertą dla wymagających osób, ceniących produkty niepowtarzalne. Jest to najdroższe rozwiązanie - pomaga w wyborze ekspert Grupy Fachowiec.

Kolor ma znaczenie

Nie bez znaczenia przy wyborze drzwi wewnętrznych jest kolor. Należy go dostosować do stylu wnętrza, aranżacji, upodobań domowników.

Ostatnio niezwykle modne są białe, w stylu skandynawskim. Prostota gwarantuje dopasowanie do niemal wszystkich odcieni barw ścian oraz wyposażenia. Jasne drzwi powodują poczucie przestrzeni i swobody. Są też tak zwane ciemne drzwi, które znajdują zastosowanie zarówno w klasycznych, jak i awangardowych wnętrzach. Podkreślają nowoczesne i surowe formy.

- *Bazując na rozmowach z klientami oraz projektantami wnętrz najczęściej wybierany jest dekor pasujący do podłogi przy klasycznych aranżacjach lub kontrastujący z otoczeniem w odważniejszych projektach. Najczęściej wybierane są drzwi białe lakierowane lub białe gładkie bez struktury drewna wpisujące się w najnowsze trendy. Nie mniejszą popularnością cieszą się dekory naturalnego dębu, orzecha amerykańskiego dające poczucie ciepła -* opowiada o gustach Polaków ekspert.

MAGDA WIERUSZEWSKA

OGŁOSZENIA

FACHOWIEC

PODŁOGA ŚCIANA DRZWI

PANEL PODŁOGOWY

dąb bostoński

24⁹⁰

+ listwa GRATIS

 KRONOPOL
LAMINATE FLOORING

www.kronopol.pl

AC4

 VASCO
DOORS

DRZWI Z MONTAŻEM

25%

TANIEJ



UL. WOJSKA POLSKIEGO 47

63-200 JAROCIN

693 988 488

jarocin@grupafachowiec.net

ZOBACZ WIĘCEJ PROMOCJI NA WWW.JAROCIN.GRUPAFACHOWIEC.EU

Jak wiadomo, węgiel jest najtańszym paliwem na rynku. Kotły węglowe stają się coraz bardziej oszczędne i ekologiczne, ale w dalszym ciągu wymagają obsługi przez człowieka. Wprawdzie obsługa ta staje się coraz mniej uciążliwa i nie wymaga już takiej ilości czasu jak niegdyś, ale węgiel do pieca lub podajnika i tak trzeba wsypać. To zwłaszcza dlatego wiele osób postanawia przejść na droższe w eksploatacji, ale wygodniejsze - ogrzewanie gazowe.

Nowoczesne kotły gazowe

Aktualnie piece gazowe są całkowicie bezobsługowe. Proces pobierania i spalania paliwa odbywa się automatycznie. Problem może stanowić jedynie wysoki koszt ogrzewania pomieszczeń. Urządzenia te mogą być zasilane różnymi rodzajami gazu, w tym także gazem płynnym z własnego zbiornika. Sposób zasilania zawsze można zmienić, dokonując jedynie niewielkich przeróbek lub odpowiednio regulując piec. Decydując się na kupno nowego kotła gazowego trzeba wiedzieć, jaką powinien on posiadać moc. Zależy to przede wszystkim od wielkości pomieszczeń, które potrzebujemy ogrzać, a mówiąc ściślej - od ich kubatury. W przypadku domów jednorodzinnych wystarczy moc 10, 15 lub 30 kW. Można ogólnie założyć, że do ogrzania domu o powierzchni około 100 m² potrzebny jest kocioł średniej wielkości, choć wpływ na powyższe ma szereg wielu innych czynników tj. izolacja domu, szczelność okien i drzwi, itd. Przed podjęciem decyzji o kupnie nowego pieca gazowego trzeba także uwzględnić sposób, w jaki zamierzamy podgrzewać wodę użytkową. Doskonałym rozwiązaniem do tego celu są nowoczesne dwufunkcyjne kotły gazowe. Są one wyposażone w programatory, dzięki którym można poczynić spore oszczędności. Dobrze ustawiony programator przesuwając potrzebną do podgrzania wody moc na czas, kiedy jest to potrzebne. Kotły takie działają ekonomicznie, a związku z powyższym są najczęściej wykorzystywanymi w budownictwie jednorodzinym.

Komin do ogrzewania gazowego

Wysokość kominu oraz jego przekrój wewnętrzny zależą przede wszystkim od rodzaju kotła gazowego, który zamierzamy zastosować. Kotły z otwartą komorą spalania potrzebują do sprawnego funkcjonowania odpowiedniego ciągu powietrza. W związku z powyższym komin do

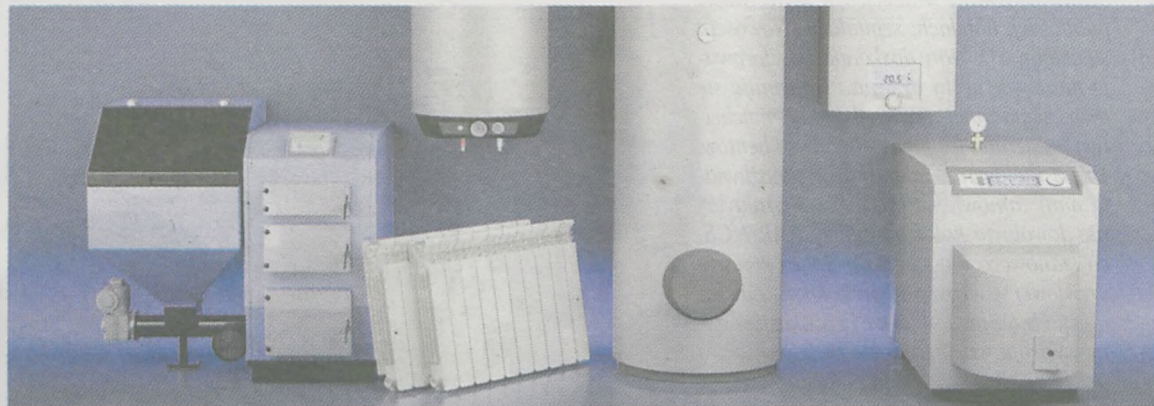

Kocioł gazowy czy węglowy

Jakie rozwiązanie wybrać?

Opłaty za ogrzanie pomieszczeń w zimie stanowią aż 50% kosztów utrzymania mieszkania lub domu. Nic zatem dziwnego, że niemal każdy z nas myśli o tym, aby było jak najtaniej. Jednak oprócz oszczędności szukamy także coraz bardziej komfortowych rozwiązań. Czy wymiana kotła opalanego węglem na kocioł gazowy jest dobrym pomysłem?

takiego pieca powinien mieć wysokość przynajmniej 4 - 5 m i średnicę 120 mm. Kotły kondensacyjne oraz z zamkniętą komorą spalania można podłączyć do krótszych przewodów powietrzno-spalinowych. Ich rodzaj określają przeważnie poszczególni producenci urządzeń.

Wszystkie przewody kominowe użytkowane do pracy kotłów gazowych muszą być odporne na działanie kwaśnego kondensatu, który powstaje się je ze stali lub ceramiki kwasoodpornej. Do kotłów z zamkniętą komorą spalania - kminy robi się ze stopu aluminium-krzemowego. Jeśli zatem posiadamy tradycyjny komin murowany - konieczne trzeba wyposażyć go w specjalny wkład kwasoodporny.

Kotłownia pod nadzorem

Pomieszczenie, w którym pracował dotychczas nasz kocioł węglowy nie musiało posiadać jakichś szczególnych parametrów. W przypadku zmiany go na gazowy - jest już zupełnie inaczej. Kotłownia gazowa powinna posiadać kubaturę nie mniejszą od 8 m³. W przypadku instalacji pieca z zamkniętą komorą spalania kubatura ta może wynosić 6,5 m³. Wysokość pomieszczenia to przynajmniej 1,9 m. Podstawę stanowi sprawna wentylacja, która powinna posiadać dwa otwory. Jeden z nich to otwór wywiewny podłączony do kominu, a drugi to otwór nawiewny, którym napływa świeże powietrze. Powinien on być usytuowany przy podłodze. Podłoga pomieszczenia, w którym zamierzamy instalować kocioł na gaz płynny nie może znajdować się poniżej poziomu terenu. Jest to spo-

wodowane zasadami bezpieczeństwa w przypadku rozszczelnienia instalacji. Gaz, który jest cięższy od powietrza nie mógłby wówczas wypłynąć poza budynek. Na wysokości podłogi w jednej

ze ścian kotłowni trzeba zrobić otwór, umożliwiający wypłynięcie gazu w awaryjnych sytuacjach. W przypadkach, w których pod kotłownią znajduje się jakieś pomieszczenie podziemne - instalacja przechodząca przez podłogę musi być gazoszczelna.

Wymiana rur i grzejników

Do ogrzewania gazowego stosuje się najczęściej grzejniki płytowe lub aluminiowe, w których mieści się niewielka ilość wody. Zachodzi zatem konieczność wymiany dotychczas używanych grzejników żeliwnych starszego typu. Warto też wymienić rury na takie, które posiadają mniejszą średnicę. Zabiegi te umożliwiają wydajniejszą pracę nowego pieca gazowego. Jest to szczególnie istotne, kiedy planujemy instalację kotła kondensacyjnego. W jego przypadku wymiana całej instalacji jest wręcz nieodzowna. Bowiem tylko wówczas urządzenie jest w stanie pracować ekonomicznie.

Podsumowanie

Nie potrzeba większej filozofii, aby dojść do wniosku, że za komfort trzeba płacić. Dla niektórych cena wygody jest jednak kwestią względną. Takie osoby z pewnością zdecydują się na wymianę kotła węglowego na gazowy i uznają inwestycję za całkowicie opłacalną. Inni natomiast skreślą powyższy pomysł już na samym wstępie. Powód - gaz jest paliwem droższym od węgla, a jego ceny wciąż rosną. Dodatkowo koszty to modernizacja lub nawet całkowita zmiana dotychczasowej instalacji grzewczej oraz pomieszczenia, w którym usytuuje się piec. Z drugiej jednak strony może kuścić całkowita bezobsługowość pieców gazowych. Kotły węglowe bowiem - mimo ich ciągłego udoskonalania - bez ingerencji człowieka w ich funkcjonowanie - po prostu nie działają.



OGŁOSZENIE



OKNOSTYL

K. RADZISZEWSKI, A. RADZISZEWSKI S.C.
Producent okien PVC





Oferujemy:

- okna, drzwi
- rolety, moskitiery
- bramy, parapety
- drzwi wew. i zew.

NIEDROGIE, SOLIDNE OKNA Z PIASKÓW
Szybki termin realizacji zamówienia!!!

63-820 Piaski, ul. Gostyńska 11 (plac GS)
tel. (65) 572 08 30
kom. 603 803 866, 691 709 405

OGŁOSZENIE

OSIEDLE MIESZKANIOWE przy ul. SŁOWACKIEGO WE WRZEŚNI

Ceny od 2.990 zł brutto/m²

- Przystronne place zabaw
- Komórki lokatorskie w cenie
- Możliwość dokupienia garażu
- Pomoc przy uzyskaniu kredytu

WYŻSZY STANDARD

W NIŻSZEJ CENIE!

- Mieszkania - ogrzewanie podłogowe oraz elektryczne rolety zewnętrzne
- Garaże - bramy wjazdowe na pilota



Biurowo Sprzedaży: ul. Chopina 8, Września ■ kom.: 509 631 269 ■ www.artbud.eu

Bankowość mobilna, czyli bank w smartfonie

Coraz szybsze tempo życia, chęć ciągłego rozwoju i udoskonalania, nowe technologie i mobilność - to wszystko wymusza od nas wielokrotnie natychmiastowego działania „tu i teraz”. By dostosować się do wymogów dzisiejszego świata, również banki wychodzą naprzeciw swoim klientom oferując aplikacje w telefonach, które pozwalają decydować o naszych finansach. To tak zwana bankowość mobilna, czyli bank w smartfonie.

Gdzie korzystać z bankowości mobilnej?

Bankowość mobilna już w samej nazwie tłumaczy, że jej celem jest ułatwienie korzystania i obsługi własnych finansów w ruchu. Tyle teorii. Rzeczywistość jest zupełnie inna. Z najnowszych badań Grupy ING wynika, że aż 41% polskich użytkowników korzysta z bankowości mobilnej w domu. Tylko 16% deklaruje wykorzystanie jej na zakupach. 12% używa aplikacji finansowych podczas urlopu wypoczynkowego, a jedynie 10% działa na urządzeniach w pracy.

Zalety bankowości mobilnej

Badania wskazały wiele zalet ko-

rzystania z banku w smartfonie. Przede wszystkim podkreślono, że aplikacje ułatwiają kontrolę nad własnymi finansami, bowiem są one dostępne do wglądu praktycznie o każdej porze dnia i nocy. Użytkownicy mobilnej bankowości podkreślają również, że mają mniej problemów z regularnymi płatnościami rachunków i zobowiązań. Badana grupa wskazała jeszcze jako zaletę wzrost oszczędności na koncie i o wiele rzadsze przekraczanie stanu konta powodujące debet.

Zdecydowana większość osób, które wzięły udział w badaniu, (63%) przyznała, że dzięki bankowości mobilnej znacznie rzadziej korzysta z gotówki jako formy płatności za zakupy bądź usługi.

Wady banku w smartfonie

Za największą wadę bankowości mobilnej uznaje się brak bezpieczeństwa. Naszego zaufania nie wzbudzają zabezpieczenia bankowe aplikacji mo-

bilnych. Dla większości badanych dużo bezpieczniejsza wydaje się być bankowość tradycyjna, czyli odwiedziny w stacjonarnym oddziale banku, korzystanie z karty płatniczej lub kredytowej.

Co piąty badany wskazał, że bankowość mobilna nie oferuje niczego, czego nie można by było załatwić bądź uzyskać w bardziej klasyczny sposób. Mimo że większość z nas posługuje się na co dzień smartfonem czy innymi elektronicznymi gadżetami, 11% badanych osób twierdzi, że obsługa aplikacji czy mobilnych serwisów transakcyjnych jest zbyt skomplikowana.

Urządzenia bankowości mobilnej

Wśród badanych osób 10% nie korzysta z bankowości mobilnej ze względu na brak odpowiedniego urządzenia. By móc korzystać z aplikacji trzeba mieć smartfon lub tablet. Według europejskiej średniej, aż 80% UE obywateli korzysta z urządzeń mobilnych. W Polsce odsetek ten wynosi 77%, we Francji - 74% a w Czechach - 67%. Dla porównania największy odsetek użytkowników

odnotowano w Luksemburgu - 92%, Hiszpanii - 91% i Holandii - 89%.

W Polsce najpopularniejszym urządzeniem mobilnym są smartfony - korzysta z nich 70% deklarujących posiadanie jakiegokolwiek urządzenia mobilnego. Niemal połowa badanych wskazuje, że najczęściej korzysta też z tableta.

MAGDA WIERUSZEWSKA

*na podstawie badania Barometr Finansowy 2014 dla Grupy ING

OGŁOSZENIA

Kredyt na realizację marzeń

Korzystne warunki

Kredyt gotówkowy NA REMONT

Nie zawsze ma się pod ręką odpowiednią ilość gotówki, dlatego jeśli potrzebujesz większej kwoty aby spełnić swoje marzenia związane z remontem domu lub mieszkania, założeniem ogrodu lub pięknym ogrodzeniem, weź kredyt gotówkowy NA REMONT w Powiatowym Banku Spółdzielczym we Wrześni.

Złóż wniosek, poczekaj na decyzję i możesz cieszyć się gotówką. Zamierzasz wcześniej spłacić kredyt? Zaden problem, nie czekają Cię żadne dodatkowe opłaty.

Tweje korzyści:

- atrakcyjne oprocentowanie
- niska prowizja
- szybka decyzja o przyznaniu kredytu
- długi okres kredytowania - nawet do 10 lat
- pieniądze odbierasz w gotówce albo w formie przelewu
- termin spłaty raty ustalasz indywidualnie
- uproszczone procedury
- możesz skorzystać ze specjalnych pakietów ubezpieczeń na życie.

Jak wziąć kredyt?

- przedstaw swoje plany remontowe;
- przygotuj dokument ze zdjęciem;
- udokumentuj swoje dochody.

Zostań naszym Klientem - zyskasz dodatkowe korzyści.



Powiatowy Bank Spółdzielczy we Wrześni

Liczy się dla nas

POWIATOWY BANK SPÓŁDZIELCZY WE WRZEŚNI
Oddział w Żerkowie, ul. Rynek 9, 63-210 Żerków, tel. 62 740 31 57, www.pbswrzesnia.com.pl



PRZENIEŚ KREDYT, ZYSKAJ PODWÓJNIE

- Mniejsza kwota kredytu - 3% spłacimy za Ciebie.
- Miesięczna rata niższa niż suma rat przenoszonych kredytów.
- Wysoka maksymalna kwota kredytu - do 200 tys. zł.
- Niskie oprocentowanie - od 6,99%.

Zapraszamy:

Jarocin, ul. Paderewskiego 3A

☎ 62 747 83 84



ALIOR
BANK

Partner

Roczny wskaźnik efektywności (RWE) - 10,2%, całkowita kwota kredytu (bez kredytowanych kosztów) 30 000 zł, całkowita kwota do zapłaty 30 965,99 zł, oprocentowanie nominalne 6,99%, całkowity koszt kredytu 14 965,99 zł (w tym: prowizja 3000 zł (10%), odsetki 10 965,99 zł), 36 miesięcy, miesięcznych rat w wysokości 922,65 zł - przykład reprezentatywny. Promocja dotyczy zobowiązań spłaconych z Alior Banku. Z promocji może skorzystać klient, który posiada kredyt w Alior Banku. Kredyty ratowe, kredyty i pożyczki zabezpieczone hipoteką o kwotach mniejszych niż 10 000 zł oraz karty kredytowe i linie w locie. Z ulżenia rat, mogą skorzystać Klienci, którzy spełniają warunki określone w Regulaminie promocji. Ostatnie warunki kredytowania zależą od sytuacji kredytowej Klienta, daty spłaty kredytu oraz daty płatności pierwszej raty. Informacja handlowa, stan na 12.10.2015 r.

**GARAŻE BLASZANE
- WZMOCNIONE
BRAMY GARAŻOWE
KOJCE DLA PSÓW**

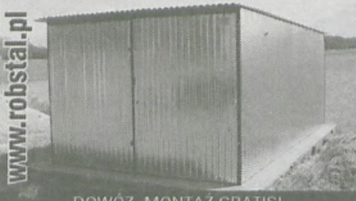

www.robstal.pl
DOWÓZ, MONTAŻ GRATIS!
PRODUCENT
(65) 537-81-20, (61) 610-13-39, 509-038-426

PRACA

Biznes Partner Serwis poszukuje dla swojego Klienta, lidera w branży odzieżowej, osób do pracy na stanowisko:

**PRACOWNIK
MAGAZYNOWY**

Miejsce pracy: Gądkki k. Poznania

Oferujemy: darmowy dojazd z Jarocina, Kórnik, Śremu, Gniezna, Obornik oraz Szamotuł, pracę w oparciu o umowę oraz stabilne, atrakcyjne wynagrodzenie.

Kontakt: tel.: 537 100 676, email: biuropoznan@biznespartner.com

MEBLE
na zamówienie
KUCHENNIE

MEBLE BIUROWE, SZAFY POD
ZABUDOWĘ, STOŁY, KRZESŁA,
MEBŁOŚCIANKI, AKCESORIA

RAFIK Chrzan, ul. Długa 14
tel. 608/778-027

Twoja Maszyna do Szycia.pl
MARIUSZ CROWIK

MASZYNY DO SZYCIA, HAFCIARKI
SPRZĘT PRASOWALNICZY
AKCESORIA
DO SZYCIA I HAFTU



SPRZEDAŻ NAPRAWA
PRZEGLĄDY TECHNICZNE
DORADZTWO I WYPOSAŻANIE

PRACOWNI KRAWIECKICH
(pomoc przy założeniu działalności gospodarczej)

Tel. 602/128-512



PRODUCENT ORAZ DYSTRYBUTOR OBRABIAREK DO DREWNA
poszukuje osób na stanowisko:

SPAWACZ

Nasze oczekiwania:

- wykształcenie minimum średnie techniczne,
- umiejętność spawania w metodzie MAG,
- posiadanie certyfikatów spawalniczych EN 287-1 (111, 135, 311),
- umiejętność czytania rysunków technicznych,
- doświadczenie w pracy na podobnym stanowisku pracy,
- dyspozycyjność, samodzielność i komunikatywność.

Nasza oferta:

- ciekawa, rozwojowa praca, możliwość samorealizacji, nowoczesne narzędzia pracy, zatrudnienie w ramach umowy o pracę, adekwatny do potrzeb system szkoleń.

Zgłoszenia pisemne, zawierające list motywacyjny i CV należy wysłać na adres: JAROMA S.A., 63-200 Jarocin, Al. Niepodległości 34, lub e-mail: jaroma@jaroma.com.pl



Firma "PAKIET" zatrudni:
STOLARZA
Z UMIEJĘTNOŚCIAMI
W ZAWODZIE

Miejsce pracy: Witaszyce

- mile widziane doświadczenie w obróbce płyt wiórowych, laminatów i fornirów,
- znajomość komputera oraz praca na maszynach sterowanych numerycznie CNC
- chęć do pracy,
- dobra organizacja pracy,
- sumienność,
- umiejętność pracy w zespole,

Oferujemy: Atrakcyjne warunki pracy i możliwość rozwoju

Blisze informacje:

Tel.: 62 740 14 18
w godz. 8:00-16:00,
e-mail: biuro@wechterowicz.pl

RESTAURACJA
MAXAM STACJA
PALIW

ANDRZEJKI

28 XI 2015 // godz. 19:00

Cena: 100 zł
OD PARY

Rezerwacje
do 15.11.2015

tel.: 62 740 27 86



WITASZYCE,
ul. Wolności 57

tel.: 62 740 27 86

Zapraszamy również na Dancingi z karaoke
w każdy piątek godz. 20:00. **WSTĘP WOLNY**

**NOWY MITSUBISHI
OUTLANDER
JESZCZE DOSKONALSZY**



Już od
95 990 zł brutto
lub od 672 zł netto miesięcznie (leasing)*

Auto Centrum Lis

Kalisz, ul. Częstochowska 211, tel.: 62-7667800
www.autocentrumlis.pl



Drive@earth

Kalkulacje sporządzono dla modelu Mitsubishi Outlander 2.0 Invite Plus 2WD w cenie 78 040,65 zł netto, w oparciu o
zmienną stopę procentową WIBOR 1M w wysokości 1,66% z dnia 13 września 2015 roku. Wpłata wstępna 40%, okres
leasingu 36 miesięcy, wykup 35%. Łączna suma opłat 108%. Niniejsza propozycja nie stanowi oferty
w rozumieniu przepisów Kodeksu Cywilnego i jest adresowana wyłącznie do przedsiębiorców. Przyznawanie finansowania
jest uzależnione od wyniku badania zdolności kredytowej ubiegającego się o finansowanie. Szczegóły
u dealerów. Propozycja finansowania przygotowana została przez Bank S.p.A. BNP Paribas S.A. z siedzibą w Warszawie

SOLENIZANCI: 27 wtorek: Sabiny, Iwony, 28 środa: Szymona, Tadeusza, 29 czwartek: Wioletty, Felicjana, 30 piątek: Przemysława, Edmunda, 31 sobota: Urbana, Wolfganga, 1 niedziela: Wszystkich Świętych, 2 poniedziałek: Bohdana, Bożydara

I TY MOŻESZ ZŁOŻYĆ ŻYCZENIA

JANINIE I RYSZARDOWI ŁĄCZNIĄKOM Z CHRZANA

W tak pięknym dniu jakim jest 50. rocznica Waszego ślubu życzymy Wam wszelkiej pomyślności, pogodnych dni pełnych radości oraz doczekania w dostatku i zdrowiu następnych rocznic - dzieci, wnuki i prawnuki



ELŻBIECIE I SŁAWOMIROWI WCIÓRKOM

„Od lat 20 się kochacie, dziewczyn trójkę ładną macie. Czego więcej Wam potrzeba? Chyba tylko łaski nieba, aby w zdrowiu iść przez lata i podziwiać piękno świata.” Najlepsze życzenia przesyłają brat z żoną i synem oraz rodzice

TERESIE I HENRYKOWI WOWROM Z CHRZANA

„Niech każdy dzień dostarcza radości i uśmiech zawsze w sercach gości. Niechaj problemy Was omijają, a wszyscy bardzo kochają, bo jak nikt inny na świecie, Wy na to zasługujecie.” W 45. rocznicę ślubu życzenia składają dzieci, wnuki i prawnuki



BARBARZE I ANDRZEJOWI LINKOM

„Dużo zdrowia, radości, która dostrzega piękno małych rzeczy, nadziei, która nie gaśnie, kiedy marzenia wydają się zbyt dalekie, pokoju który koi, kiedy wszystko wyprowadza z równowagi, wiary, która daje oparcie, kiedy bezradność przerasta.” Tego w 43. rocznicę ślubu życzą córki z rodzinami



NATALII

„Niech na Twojej twarzy zawsze uśmiech gości, a serduszek bije nieustannie ciepło. Niech Twe życie będzie wypełnione radosnymi chwilami.” Tego w dniu 18. urodzin życzy babcia z rodziną



LIDCE

W tym szczególnym dniu Twoich urodzin życzymy dużo zdrowia, spełnienia najskrytszych marzeń oraz dużo miłości i spokoju każdego dnia - koleżanki i koledzy z redakcji „Gazety Jarocińskiej”

NA ŚLUBNYM KOBIERCU

31 października

ANGELIKA KUSZYŃSKA (Gola)
MATEUSZ NOWICKI (Włościejewki)

ANNA KUBIAK (Jaraczewo)
JAROSŁAW SIUDZIŃSKI (Jarocin)

jarocinska.pl
Zawsze tam gdzie Ty

▶ POWIAT

Ginekolożki czekają na pacjentki

Prezes jarocińskiego szpitala Marcin Jantas podpisał aneks do umowy z Narodowym Funduszem Zdrowia, na podstawie którego zwiększył się - o 110 tys. zł kontrakt naszego szpitala na działalność Poradni Ginekologiczno-Położniczej.

W styczniu poradnia dostała zaledwie 80 tys. zł na funkcjonowanie przez cały rok. Teraz NFZ

dołożył środków, co zwiększyło kontrakt o 140%. Oznacza to, że pacjentki, które oczekiwały w kilku-miesięcznych kolejkach - nie tylko w przyszpitalnej poradni - będą mogły zostać przebadane już teraz.

Żeby wykorzystać przyznane fundusze, szpital planuje wprowadzenie dodatkowych dyżurów lekarzy ginekologów w poradni. - W tym tygodniu

razem z ordynatorem ginekologii Miłoszem Matuszczakiem uzgodnimy, kiedy i w jakim wymiarze te dyżury będą się odbywały - informuje kierownik medyczny szpitala dr Włodzimierz Budzyński. - Planujemy też zwiększenie obsady lekarskiej w poradni ginekologicznej - dodaje szef szpitala.

(ann)

Zdjęcia noworodków
prosimy odbierać
OD PIĄTKU



63-200 Jarocin, ul. Śródmiejska 13
tel. (62) 747-22-06



LENA BUKOWSKA Z ZAKRZEWA, córka Anny i Krzysztofa, ur. 13 października o godz. 17.50, waży 3.770 g, mierzy 57 cm



BARBARA ANNA MAKUSIEWICZ Z WITASZYC ur. 20 października o godz. 8.49 waży 3.170 g, mierzy 52 cm



JULIA IGNASZAK Z CHRZANA ur. 23 października o godz. 22.45 waży 3.620 g, mierzy 56 cm



HANNA KATARZYNA KOBYLKA Z JAROCINA ur. 21 października o godz. 10.05 waży 2.600 g, mierzy 50 cm



MAJA STENCLIK Z NOSKOWA ur. 22 października o godz. 18.15 waży 3.180 g, mierzy 53 cm



HANNA HAAK Z JAROCINA ur. 22 października o godz. 10.40 waży 3.150 g, mierzy 53 cm



LENA ZIMNA Z JAROCINA ur. 23 października o godz. 1.03 waży 3.400 g, mierzy 54 cm



ANASTAZJA WAWRZYNIAK Z BRZOSTOWA ur. 25 października o godz. 18.20 waży 3.200 g, mierzy 54 cm

NASI
MILUSIŃSCY

KUPIĘ
maciory,
knury **SUPER CENA!**

Odbieramy pojedyncze sztuki
Płatne z VAT-em przy odbiorze

Tel. 667 300 427

PH KONRAD

**SPRZEDAŻ JAŁOWIC
HODOWLANYCH
I KRÓW PIERWIASTEK**

- Wolne od IBR i BVD
- Konkurencyjne ceny

tel. 86 215 11 15 wew. 22

PARTNERSTAL
PRODUKCJA GARAZY BLASZANYCH
OBSŁUGUJEMY CAŁY KRAJ DOSTAWA I MONTAŻ GRATIS

- GARAZE - konstrukcja ocynkowana
- SCHOWKI na śmietniki
- garaże z wiatą • kojce dla psów

PROMOCJA KONSTRUKCJA OCYNK

tel. 63 222 71 81 Konin, 65 615 61 89 Leszno,
62 584 61 71 Kalisz, 61 669 87 14 Poznań,
kom. 698 230 205

R.H.U. DROS DOBIESZCZYNA 47
TEL. (62) 740-26-66
SPRZEDAŻ RATALNA!

ARTYKUŁY DO PRODUKCJI ROLNEJ:
NAWOZY AZOTOWE,
OTREBY PSZENNE, WYSŁODKI,
SUCHE GRANULOWANE

**PROMOCJA
WĘGIEL DRZEWNY - 300 ZŁ!
WĘGIEL**

KATOWICKI HOLDING WĘGLOWY
ZAPEWNIAMY TRANSPORT, ROZŁADUNEK HDS

- KOSTKA,
- ORZECH,
- DRZEWNY,
- MIAŁ,
- EKOGROSZEK

**SPRZEDAŻ
BRYKIETU DĘBOWEGO**

Możliwość spalania w kominkach, piecach kuchennych,
kałowych, C.O. Wygodne opakowanie 25 kg

SUPER CENA! ZAPRASZAMY

STANOS Sp. z o.o.
Al. Niepodległości 30 (plac GS), Jarocin
tel. 62/505 30 90 lub 697 915 073

**dht
tartak**

OFERUJEMY:

- drewno opałowe dębowe
- Nowości!** • brykiety dębowe
- korę dębową

**KUPUJEMY
DREWNO
TOPOLOWE**

tel. 505185508

MOŻLIWOŚĆ DOWOZU DO KLIENTA
TARTAK KOSZKOWO
tel. 65 5716620, 515131606, czynne: pn.-pt. 7-16

WARCHLAKI IMPORTOWANE

- warchlaki od znanych i sprawdzonych producentów
- doradztwo przez cały okres tuczu

z nami warto

KONRAD
www.phkonrad.com.pl

666-942-009
664-942-019

PROWADZIMY SKUP TUCZNIKÓW

PRZEDSIĘBIORSTWO
„BIS”
SKUPUJE JAŁOWICE
HODOWLANE
I UŻYTKOWE
od 7 miesiąca cieleności

ZGŁOSZENIA: 65/57-38-631, 65/57-27-336,
pon.-pt. 8⁰⁰-16⁰⁰

SKUP
macior, knurów,
tuczników i bydła
ATRAKCYJNA CENA
gotówka,
szybki
przelew

Tel. 880 203 189

**SKUP BYDŁA
MACIOR I ŚWIŃ**
gotówka odbiór 24 h

607 101 119, 603 031 640

**SKUP
bydła
rzeźnego**

Gotówka lub przelew

tel. 664 499 683

**SKUP MACIOR,
KNURÓW
I TUCZNIKÓW**

Przelew 3 dni

tel. 691 744 453
(65) 572-29-54

DOBRA CENA

**KUPIĘ BYDŁO
I BYDŁO
POZAKLASOWE**

TELEFON:
609 448 718

**USŁUGOWE
MIESZANIE PASZ**

POGORZELA
tel. 509 543 661

MOŻLIWOŚĆ KREDYTOWANIA

**SPRZEDAŻ CIELĄT
RAS MIĘSNYCH I HF**

TECHNIK

508 223 035 601 450 997

**P.H.U.
PIOTR KACZMAREK**

SKUP ZWIERZĄT RZEŹNYCH

- TUCZNIKÓW • MACIOR • KNURÓW

SPRZEDAŻ WARCHLAKÓW

tel. 667-135-387

DANPOL
ZDZIECHOWA

KUPUJEMY
maciory i knury

Odbiór z gospodarstwa
Płatność gotówką
lub szybki przelew

tel. 608 439 125
609 218 648

**SPRZEDAŻ CIELĄT
SKUP BYDŁA RZEŹNEGO
SKUP MACIOR I TUCZNIKÓW
UBÓJ Z KONIECZNOŚCI
(szybki odbiór)**

GOTÓWKA!!!
605-887-080
667-151-661

Zakowo

SPRZEDAM
BYCZKI, JAŁÓWKI
HF i ras mięsnych

Tel. 508 223 035

DOWÓZ GRATIS

Mr. Mar

**Skup
bydła**

Gotówka!

Tel. 663 702 238
723 424 376



Najnowszy numer „Więści Rolniczych”
możesz otrzymać w:

redakcji GAZETY JAROCIŃSKIEJ
Jarocin, ul. Kasprzaka 1a

BIURZE OGŁOSZEŃ
Jarocin, ul. Kilińskiego 1 (wejście od al. Niepodległości)



TU ZLECISZ
OGŁOSZENIE

Jarocin

BIURO OGŁOSZEŃ
ul. Kilińskiego 1 (wejście od al. Niepodległości)
tel. (62) 505-30-00

Jaraczewo

ul. Kaliska 4a
tel. (62) 740-80-68

Kotlin

SKLEP PRZEMYSŁOWY
M. Łyskawka
ul. Rymarkiewiczza 1G

Nowe Miasto

ul. Poznańska 40
(61) 287 43 78

Żerków

KSIĘGARNIA
ul. Rynek 7
tel. (62) 740 31 31

U NAS ZAMIEŚCISZ OGŁOSZENIE W PIĘCIU GAZETACH TWOJA REKLAMA W PIĘCIU POWIATACH GOSTYŃ, KROTOSZYN, RAWICZ, PLESZEW, JAROCIN

sprzedam



DREWNO kominkowe, opałowe, roz-
patkowe. Tel. 507/679-552.

(6487B09)

GARAŻE BLASZANE ocynkowa-
ne naprawdę dobrej jakości! Raty! Tel.
601/580-744.

(2134B12)

DREWNO KOMINKOWE I OPAŁOWE.
Aktualny cennik na stronie: www.drewno-
kominkowe-wlkp.pl Tel. 513/684-393.

(5416P12)

Sprzedam nowych i używanych OKIEN
PLASTIKOWYCH, DRZWI WEJŚCIO-
WYCH PCV oraz ROLET zewnętrznych. Jar-
ocin, ul. Do Zdroju 23. Tel. 603/123-192.

(3654B13)

ŁODÓWKI; ZMYWARKI; ZAMRAŻAR-
KI; PRALKI; STOŁY; KRZESŁA; KOMO-
DY; ŁÓŻKA; BETONIARKI; KRAJZEGI
używane z Niemiec. Tel. 605/408-969.

(82K14)

WYPRZEDAŻ NOWYCH OKIEN PCV
balkonowych. Oferujemy niskie ceny
z gwarancją. Tel. kontaktowy 508/100-
301.

(1B15)

SPRZEDAŻ SIATKI OGRODZENIO-
WEJ - tanio! Różne wysokości na zamó-
wienie. Tel. 660/132-797.

(2B15)

Sprzedam NOWE OKNA PCV złoty
dąb na zew. 138 x 128, 158 x 128,
72 x 128, 305 x 128 z roletami. Cena
promocyjna. Tel. 505/100-347.

(3B15)

Boazeria świerkowa od 14,00 zł +
VAT, www.boazeria.pl, tel. (61)283-09-
47.

(53J15)

DREWNO KOMINKOWE, sezonowa-
ne, dąb - 155 zł mpu. NOWO OTWARTY
SKŁAD DREWNA KOMINKOWEGO, ul.
Przemysłowa 3, Jarocin, tel. 605/129-
828.

(3282B15)

SPRZEDAM TANIO NOWE PIECE
C.O. oraz bojler. Możliwość podłączenia.
Tel. 668/944-640

(3944P15)

Drewno kominkowe (opałowe) brzoza,
olcha, sosna. Tel. 609/186-808

(2584G15)

Sprzedam NARYBEK KARPIA, AMU-
RA I KROCZEK AMURA. Jarocin, tel.
606/448-494.

(4648B15)

Atrakcyjne cenowo konstrukcje sta-
lowe z demontażu na wiaty, hale, itp.
między innymi kratownica dachowa
ocynkowana 6,3m/dł. 130 zł/szt; rury fi
51mm, ceowniki ocynkowane oraz inna
używana stal 1,9zł/kg, transport, pełna
oferta na www.bator.pl; Tel. 726/909-070.

(1740J15)

Drewno opałowe, drewno kominko-
we dębowe od 78 zł/mp. Transport. Tel.
606/648-094, 880/447-895.

(4096P15)

Sprzedam używana sklejkę płyty wo-
doodpornej, dora jakość, różne rozmai-
ry PERI, zbiorniki Mauser 1000l na paletach
w metalowym koszu jak nowe czyste, 170
zł. Tel. 724/569-561.

(4115P15)

SPRZEDAŻ ARTYKUŁÓW UŻYWA-
NYCH: ROWERY, KOSIARKI, KRAJZE-
GI, odkurzacze, pralki itp. Przyjmujemy
w komis. Tel. 604/943-898.

(4715B15)

Sprzedam WYPOCZYNEK (kanapa +
2 fotele) w bardzo dobrym stanie, cena do
uzgodnienia. Tel. 695/307-854.

(4734B15)

Sprzedam CEGŁĘ pełną. Tel.
785/606-458.

(4739B15)

Drewno kominkowe i opałowe, sezo-
nowane, transport gratis. Tel. 698/922-
730, (62)741-64-05.

(4174P15)

Pilnie sprzedam ŚWIERK SREBRNY
- syberyjski, na wiązanki. Tel. 609/499-954.

(4780B15)

ANTYK KREDENS dł. 2,40 m, lata
20-ste, do renowacji, okazjnie sprzedam.
Tel. 513/184-399.

(4784B15)

Sprzedam ANTYKI - największy wy-
bór mebli, porcelany, zegarów, piecyków,
obrazów. Tel. 531/249-529.

(4821B15)

kupię



SKUP KSIĄZEK, PŁYT MUZYCZ-
NYCH, PRZEDMIOTÓW Z PRL-u. Dojazd.
Gotówka. Tel. 509/675-586.

(57R15)

SKUP CEBULI. Tel. 885/885-840,
691/744-016.

(3871B15)

KUPIĘ CEBULĘ obraną na białe,
płatne gotówką. Tel. 721/362-105.

(4083B15)

KUPIĘ PRZEDWOJENNE KSIĄŻKI,
ODZNACZENIA, BAGNET, SZTUĆCE, FI-
GURĘ, ROGI, RÓŻNOŚCI. Tel. 880/366-
054.

(4149B15)

KUPIJĘ: SILNIKI; SPAWARKI; IMA-
DŁA; NARZĘDZIA, SPRZĘT Z LIKWIDA-
CJI WARSZATÓW I GARAŻY itp. Tel.
692/990-828.

(1909K15)

Kupię ORZECHY włoskie, LASKO-
WE, łuskane; ZIEMNIANKI, CEBULA,
WARZYWA, PIGWĘ i pigwocza. Sprze-
dam STÓŁ do tenisa, TARCZÓWKĘ na
siłę, oryginalna; VW SHARAN - 97 r. Tel.
880/537-699.

(4751B15)

motoryzacyjne



AUTO-GAZ - montaż instalacji ga-
zowych. Jarocin, ul. Ceglana 1, tel. (62)
747-90-88, 604/252-277, 601/842-
364.

(461B12)

motoryzacyjne

SPRZEDAM

ALMERA 2.2 D, 2001r. PEUGEOT
207 1.4, 2008r. Tel.502/411-825.

(4184P15)

ASTRA II 1.4, 1998r., CORSA C
1.7DTI, 2002r., POLO 1.2+gaz, 2005r.,
MEGANE 1.5DCI, 2004r., CLIO 1.6,
1998r. Tel. 502/411-825.

(3215P15)

AUDI A4 (B6) 1.9 TDI, 2001 r., srebr-
ny, metalik. Tel. 691/311-886.

(1786J15)

AUDI A4, 2002 r., 1.9 Diesel, srebrny.
Tel. 692/333-066.

(1305R15)

CITROEN C2, 2004r., z Niemiec,
optacony, stan bdb., 8.300 zł. Tel.
697/529-111.

(4210P15)

FIAT CINQUECENTO - rocznik 1996,
stan dobry, cena do uzgodnienia. Tel.
889/216-207.

(4815B15)

FIAT SEICENTO stan dobry, 900 ccm,
98r., 180 tys. km + komplet nowych opon
zimowych razem z felgami. Cena 2800 zł.
Tel. 782/452-077.

(4785B15)

FIAT SEICENTO 900 1998 r. Tel.
661/081-842

(2715G15)

FORD C-MAX 2010r., 1.8 TDCI. Tel.
798-751-849

(4200P15)

FORD c-max diesel, 2004r., srebrny,
klimatyzacja. Tel. 606/197-814.

(4188P15)

FORD FIESTA 1.6 TDI - 2007 r. Tel.
721/809-721.

(4663B15)

FORD MONDEO 2,0 D kombi, 2002 r.,
alufelgi, op. zimowe Michelin, p. elektryka,
st. bdb. Tel. 517/178-574.

(1783J15)

HYUNDAI COUPE 2,7 benzyna, niski
przebieg, 2003 r. Tel. 697/131-460

(2721G15)

LUBLIN II - samochód dostawczy, 3,5 t,
rok prod. 1998. ład.1.400 kg. GS Żerków,
tel. (62)740-30-36, (62)740-30-08.

(4754B15)

MAZDA 6, 2006 r., 2.0 Diesel,
135.000 km, 143 KM, bogate wyposa-
żenie, cena 17.500 zł, do negocjacji. Tel.
725/229-258, (65) 546-05-66.

(1276R15)

MERCEDES E-KLASA 211 wersja
Clasic - 2004 r., 196.000 km, I właściciel
w kraju, bezwypadkowy. Tel. 606/383-
682.

(4727B15)

MERCEDES ML 2009 r., kupiony
w Polskim salonie, czarny, przebieg 123
tys. Tel. 661/190-943

(2631G15)

OPEL ASTRA III 1.6 hatchback NJOY
- grudzień 2007 r., I właściciel, pełne
wyposażenie. Tel. 693/639-483.

(4732B15)

OPEL ASTRA - 1997 r., 1.6 +
gaz, komplet opon, cena 3.100 zł. Tel.
663/276-728.

(4729B15)

OPEL CORSA, 2012 r., 5-drzwiowy,
przebieg 31.000 km. Tel. 721/889-496.

(1300R15)

OPEL VECTRA B 1998 r. Tel.
669/320-617

(2697G15)

OPEL VECTRA 1.6 16V - 1996 r.,
cena 2.000 zł. Tel. 735/751-002.

(4744B15)

OPEL ZAFIRA - 1999 r., 1.8 16 V
z gazem lub zamienię na mniejsze. Tel.
609/492-714.

(4764B15)

OPEL ZAFIRA, 2.0 Diesel, 2003r.,
cena do uzgodnienia. Tel. 663/109-115.

(4203P15)

PEUGEOT 207, 2011r, 1.4 HDI,
bogate wyposażenie. Tel. 798-751-849

(4199P15)

PEUGEOT 207 - rok produkcji 2007,
pojemność 1,4 benzyna, kolor czarny me-
talik, pełne wyposażenie. Tel. 669/891-
999.

(4777B15)

POLONEZ ATU PLUS - 97 r., FIAT
126 p. - 2000 r. Tel. 500/756-562.

(4804B15)

RENAULT CLIO - 2007r., klimatyz-
acja, ABS, wspomaganie, zarejestrowany,
ubezpieczony. Stan bdb. Tel. 663/100-
610.

(2020K15)

RENAULT MEGANE 2003 r., 1.6
16V. Tel. 604/926-383

(2712G15)

RENAULT SCENIC Grand 1.9 DCI,
7 - osobowy, 2004 r., skóra, panora-
miczny dach, pierwszy właściciel. Tel.
609/249-996

(2708G15)

RENAULT SCENIC GRAND rok prod.
2007, 1,9 DCI, bogate wyposażenie. Cena
do negocjacji. Tel. 694/882-082.

(1795J15)

TOYOTA AVENSIS 2.0 II D-4D 2007 r.,
157.000 km, stan bdb. Komplet nowych
opon letnich na alufelgach oraz komplet kół
zimowych. Auto serwisowane w Toyocie

(4799B15)

- udokumentowane. Sprzedają z powo-
du otrzymania auta służbowego. Tel.
604/310-238.

(4728B15)

TOYOTA YARIS 1.4 diesel, 2004r.,
5-drzwi. Tel. 515/189-384.

(4207P15)

VW GOLF III 1992r, bardzo zadbane,
1300 zł do uzgodnienia. Tel. 886/916-
316, (62)741-62-32.

(4173P15)

Sprzedam części mechaniczne i bla-
charskie + koła zimowe do Forda Fiesty
5-drzwiowej 1990-1995 rok oraz do Fiata
126 p. PILNIE! Tel. (62) 742-11-79, po
godz. 15.00.

(4182P15)

motoryzacyjne

KUPIĘ

603/810-195. AUTA DO KASACJI
- kupię każde. Odsprzedam części samo-
chodowych.

(719J13)

695/061-826 Złomowanie pojazdów,
zaświadczenie do Wydziału Komunikacji,
odbior własnym transportem.

(2531G15)

A MY PŁACIMY NAJWIĘCEJ AUTO
SKUP 24 H. Gotówka od ręki. Tel.
721/937-113.

(4791B15)

AAASKup aut, całe lub rozbite, sprze-
daj części, wystawiamy kasacje. Tel.
883/151-515

(41G15)

AUTO - SKUP. Wszystkie marki. Tel.
503/193-487.

(4811B15)

AUTO-KASACJA POJAZDÓW na
korzystnych warunkach. Wydawanie
zaświadczeń o kasacji. Sprzedaż części
używanych. WIMAR-PIERUCHY. Tel. (62)
741-67-16, czynne: pn-pt 8⁰⁰-16⁰⁰, sob.
8⁰⁰-13⁰⁰.

(5143P10)

AUTO-SKUP całe, uszkodzone, do
remontu lub złomowania. Szybka obsługa.
Tel. 660/684-212.

(4803B15)

AUTO-SKUP za gotówkę osobowe,
dostawcze, stan marka obojętne. Tel.
888/751-461.

(1656B13)

KUPIĘ AUTO - może być do remontu,
bez opłat lub kasacja pojazdu. PŁACIMY
NAJWIĘCEJ! Tel. 665/216-893.

(4763B15)

KUPIĘ KAŻDE AUTO DO ZŁOMO-
WANIA. Zaświadczenia do komunikacji.
Gotówka od ręki, transport gratis. Karolinki
k. Miejskiej Górk. Tel. 691/056-655.

(393R15)

KUPIĘ KAŻDE AUTO do kasacji lub
remontu. Płacę gotówką. Dojadę. Tel.
609/041-771.

(4812B15)

Kupię każde auto. Tel. 663/109-115.

(4202P15)

KUPIJEMY AUTA DO ZŁOMOWA-
NIA. Gotówka i dokumenty od ręki. Tel.
601/757-165, 512/313-353.

(1652J15)

NIE WYRZUCAJ MNIE ZA ZŁOMO-
WISKO!! Kupię auta do 1.000 zł (rozbite
też). Tel. 697/808-550.

(4814B15)

SKUP SAMOCHODÓW za gotówkę,
osobowe i dostawcze. Tel. 511/335-102.

(1657B13)

SKUPIJĘ WSZYSTKIE SAMOCHO-
DY, mogą być do remontu - dojadę. Płacę
gotówką. Tel. 514/654-855.

(4668B15)

Skupuję auta używane, mogą być do
remontu. Tel. 785/495-614.

(4058P15)

Kupię SIMSON DUO, WSK. Stan
obojętny. Tel. 607/542-836.

(4799B15)

motoryzacyjne

RÓŻNE

Opony, felgi sprzedaż. Tel. 695/825-
239 lub 603/303-024

(2702G15)

Posiadam CZĘŚCI DO OPEL VECTRA
B SEDAN 2.0 DTI, 101 km, rok 1998.
Tel. 781/110-404.

(4204B15)

Sprzedam OPONY ZIMOWE 195/65
R15 w stanie idealnym 550 zł za komplet,
Jarocin. Tel. 504/183-548.

(1797J15)

nieruchomości



Sprzedam DZIAŁKĘ budowlaną o po-
wierzchni 0,495 ha, położona w Galewju.
Działka przy drodze asfaltowej z dostępem do
prądu, wody

OGŁOSZENIE WŁASNE WYDAWCY

Aktualne
ceny żywności
oraz zbóż:



www.wiescirolnicze.pl

Sprzedam działki budowlane w Gizałkach przy ul. Wrzesińskiej. Tel. (62)741-12-77, 698/849-690.

Sprzedam **DZIAŁKI BUDOWLANE** w Kotaczkowie od 1.000-2.000 mkw. Tel. 697/384-970.

Sprzedam **DOM 172 m²**, garaż 2-stanowiskowy na działce 600 m², 4 km od Jarocina. W rozliczeniu może być mieszkanie w bloku. Tel. 603/684-231.

Sprzedam **NOWE WYKOŃCZONE MIESZKANIE** na os. Rzeczypospolitej, 3 pokoje, 72 m² oraz duży taras. Tel. 534/335-668.

nieruchomości

ODDAM W NAJEM

PLAC UTWARDZONY OD 500 m² do 5000 m². Teren fabryki mebli ul. Powstańców Wilk. Jarocin. Tel. 513/607-556.

DO WYNAJĘCIA SKLEP 98 m², Jarocin, Wrocławska 14. Tel. 602/334-480.

Spółdzielnia w Łuszczanowie posiada do wynajęcia **POMIESZCZENIE o pow. ok. 300 m²**. Tel. 515/712-830.

Do wynajęcia **LOKALE HANDLOWE** w centrum Jarocina. Tel. 602/586-528.

DO WYNAJĘCIA PIZZERIA w Czeszewie. Tel. (61)438-45-69.

Do wynajęcia **POKÓJ z kuchnią i łazienką w Jarocinie**, dla niepalących. Tel. 503/955-933.

DO WYNAJĘCIA MIESZKANIE 3-pokojowe, 54 m², centrum Jarocina. Tel. 500/539-012 - proszę dzwonić po 18.00.

Wynajmę/sprzedam **GABINET KOSMETYCZNY** w pełni wyposażony. Informacja tel. 695/837-408.

Oddam w najem **POŁOWĘ DOMU**: 2 pokoje, kuchnia, łazienka, osobne wejście. Cielcza. Tel. 669/455-823.

Odstąpię **PROSPERUJĄCE BISTRO W JAROCINIE**. Tel. 502/981-904.

Wynajmę **HAŁĘ 450 m²** Wyszki. Tel. 504/203-223.

Do wynajęcia **MIESZKANIE** w Witaszyczach. Tel. 602/781-229.

Do wynajęcia **POKOJE PRACOWNICZE**. Tel. 602/781-229.

Do wynajęcia **DWA MIESZKANIA ok. 40 i ok. 55 m²**. Tel. 888/793-282.

UWAGA!! OKAZJA!! LOKAL UŻYTKOWY po Hestii, o pow. 55 m² do wynajęcia, Jarocin, ul. Kilińskiego 15. Tel. 605/077-239.

rolnicze



OKNA INWENTARSKIE, PCV, różne wymiary, prosto od producenta, profesjonalny montaż. Tel. 515/241-917.

ELEWATOR. SPRZEDAŻ NAWOZÓW, również RSM; **WĘGLA, środków ochrony roślin**, materiału siewnego zbóż,

kukurydzy. **PASZE "Piast". SKUP ZBÓŻ. SIANO KUKURYDZY**. Tel. 661/019-630, 665/960-510.

ANDMAR sprzedaż, montaż, serwis, atestacja dożarek przewodowych, bańkowych, hal udojowych. Tel. 691/967-511.

BIELENIE OBÓR I MAGAZYNÓW. Szybko i tanio. Tel. 694/991-857.

KREDYTY DLA ROLNIKÓW NA OŚWIADCZENIE O DOCHODACH!!! Kredyt dostępny również dla rolników z opóźnieniami w BIK, KRUS, PODATKI!!! Tel. 798/975-384, 506/506-024, www.kredyt-partner.com.pl

KUPIĘ SIANO każdą ilość, płatne gotówką. Tel. 501/299-620.

AA, Paszociągi, ruszta, koje porodowe, płyty warstwowe, wentylacja, konstrukcje stalowe, wiaty, okna inwentarskie, modernizacja, wygradzenia, montaż. Tel. 607/198-554.

Dotacje unijne **MŁODY ROLNIK, MODERNIZACJA, KOMPLEKSOWE PRZYGOTOWANIA DOKUMENTACJI**. Tel. 536/419-419.

Modernizacja gospodarstw rolnych, **nabór wniosków z PROW 2014-2020**, wypełnienie dokumentacji. Tel. 887/630-958.

Sprzedam **KAPUSTĘ SZATKOWANĄ** i w główkach. Witaszyczki 1, tel. (62)740-19-18.

Wzjęm ziemię w **dzierżawę gm. Czermin, Kotlin i Gizałki**. Tel. 731/232-588.

Sprzedam **HAŁĘ UDOJOWĄ** rybia oś (2x5), 12.000 zł; **ZBIORNIK do mleka 3200 l** wraz z myjką na ciepłą wodę, 12.000 zł. Tel. 517/677-983.

Sprzedam **SIANO**. Tel. 785/386-454.

Sprzedam: **ZIEMNIANKI jadalne Vine-ta; CEBULĘ**. Tel. 696/274-944.

Sprzedam **PSZENŻYTO PASZOWE** cena 540 zł/tona. Tel. 735/751-002.

Sprzedam **siano, sianokiszonkę**. Możliwy transport. Tel. 790/842-978.

Sprzedam **C-360-3P, rozrzutnik, maszt widlaka, siano, sianokiszonkę, kopcakę elewatorową**. Tel. (62)741-52-84.

Sprzedam **ZBÓŻE: PSZENICĘ, JĘCZMIEN zimy, ŁUBIN słodki i gorzki**. Tel. 698/670-639.

Sprzedam **plytę od widlaka z widłami, śrutownik Bąk, rozrzutnik 1 - osiowy**. Tel. 507/121-678.

Sprzedam **zboża oczyszczone wszystkie gatunki, pierwszy rok siane, z dowozem**. Tel. 609/305-437.

ROLNIKU, UBEZPIECZ UPRAWY OZIME!!! Ubezpieczenie upraw z dofinansowaniem 50% składki. Tomasz Malicha, tel. 609/848-989. Dojazd do klienta.

Sprzedam **PSZENŻYTO** ok. 7-8 ton, cena 580 zł/tona. Tel. 884/277-877.

Sprzedam **GRUNTY rolne 7,74 ha w Potarzycy k/ Jarocina**. Tel. 604/159-266.

Sprzedam **GNOJOWICĘ i różny sprzęt rolniczy**. Tel. 664/858-651.

WYWÓZ OBORNIKA. Tel. 726/895-814.

Sprzedam **ZIEMNIANKI JADALNE**. Tel. 510/461-326.

Sprzedam **sianokiszonkę**. Tel. 601/177-483.

Sprzedam **PSZENICĘ i PSZENŻYTO ozime**, 1 rok siane, oczyszczone, workowane, **ZIEMNIANKI JADALNE** Satina. Dowóz. Tel. 782/781-664.

Sprzedam **ziemniaki Wineta, Lord, Denar, kukurydzę 750 zł/tona**. Tel. 661/436-555.

rolnicze

MASZYNY

Sprzedam części używane kombajn buraczany **NEPTUN**. Tel. 604/413-673.

KUPIĘ KAŻDĄ MASZYNĘ ROLNICZĄ: ciągniki, przyczepy, kombajny, rozrzutniki itd. Mogą być do remontu. Tel. 883/646-199.

TURY do wszystkich traktorów, CHWYTAKI do balotów, PALECIANKI, KROKODYLE, (cały osprzęt do podnośnika)nowe, solidnie wykonane. Montaż u klienta. Tel. 600/242-153.

KUPIĘ ciągniki rolnicze - absolutnie wszystkich marek, stan i rocznik obojętny. Tel. 694/229-446.

KUPIĘ absolutnie każdy ciągnik rolniczy URSUS, ZETOR, MF, MTZ-82, BELARUS, stan i rocznik obojętny. Tel. 694/400-305.

Sprzedam **plug 4-skbowy (5 zawieszany) obrotowy** tel. 781/974-603.

Sprzedam **CIĄGNIK ROLNICZY MF 255, 1989 r., AGREGAT UPRAWOWOSIEWNY AMAZONE D8**. Tel. 693/120-009.

KUPIĘ CIĄGNIK C-330, C-360, MF 255, WŁADIMIREC, ZETOR, CYKLOP, ROZRZUTNIK oraz inne, **PRZYCZEPY, KOMBAJN ZIEMNIACZANY** oraz inny sprzęt. Tel. 602/811-423.

Sprzedam **CIĄGNIK ROLNICZY Zetor 10145-1990 r., URSUS 1224-1988 r. i KOMBajn NEPTUN**. Tel. 604/964-698.

Sprzedam **OPRYSKIWACZ 400 l, 12 m, WAŁ CAMELA, PŁUG PODORYWKOWY 5-skbowy**. Tel. 697/326-371.

Sprzedam: **ZETOR 7711; OPRYSKIWACZ; PRZYCZEPY WYWROTKA HL - 6 t; PŁUG 3 skibowy, obrotowy**. Tel. 600/808-706.

Sprzedam **ZETOR 5011, 82 r., CASE 5120, 90 KM, 94 r., 4x4 z turem, PRZYCZEPĘ OBJĘTOŚCIOWĄ, SADZARKĘ i KOPACZKĘ DO ZIEMNIANKÓW, KOSIARKĘ ROTACYJNĄ**. Tel. 505/483-353.

Sprzedam **PŁUG 3-skbowy "Grudziądź", ROTACYJNA czeska ŻTR 165 nowa; KULTYWATOR uprawowy 3 m z zębami s-kształnymi; SIEWNIK "Poznań" 2,7 m**. Tel. 721/147-123.

PŁUG NIEMEYER 4 skibowy, wywrot, ażur, zabezpieczenie kofek + PACO do wału + KOS. Tel. 609/706-957.

Sprzedam **PŁUGI obrotowe 3-skbowe; ROZSIEWACZE** nawozu Amazone

600-1.000 L; **SIEWNIKI 2,5 m; ŚRUTOWNIKI i MIESZALNIKI**. Tel. (62)740-25-57, 602/769-688.

Sprzedam **KOSIARKĘ dyskową KUHN** szer. robocza 2.80 m, sprawna technicznie. Tel. 603/962-706.

Sprzedam **AGREGAT chłodniczy**, od chłodni 2.200 litrów. Tel. 603/962-706.

CIĄGNIK Lamborghini 106KM, AGREGAT pompowy 15 kW. Tel. 507/140-483.

Sprzedam **opryskiwacz Skotarek 1200 l. 2006 r.** Tel. 663/702-191.

Sprzedam **MIESZALNIK do paszy** pionowy, tonowy Tel. 601/057-558.

KUPIĘ śrutownik bijakowy lub walcowy, 5 pług podorywkowy, przyczepę kaczkę, glebogryzarkę, rozrzutnik jednoosiowy i siewnik zbożowy od 2 - 2,70 m. Tel. 784/229-402.

KUPIĘ kombajn bizon ZO56, ciągnik C330 lub C360. Tel. 696/903-499.

Sprzedam **plugi obrotowe 3 - 4 skiby, zabezpieczenia non-stop**. Tel. 728/760-250.

Sprzedam **WYCIĄG obornika hydrauliczny 60 m, bieżący; AUTOMATY paszowe 3-komorowe - 4 szt.** Tel. 784/552-340.

Sprzedam **PRZYCZEPĘ TANDEM**, wywrot 3 strony. Cena 10 tys. złotych. Tel. 503/961-423.

URSUS C-360 z ładowaczem czołowym, TUR 2, stan bdb. Tel. (62)740-87-92.

Sprzedam **ciągnik C-360, stan bdb, gotowy do pracy**. Tel. 605-122-777.

Sprzedam **wózek hedera Bizon**. Tel. 782/607-443.

DMUCHAWY i ŻMIJKI DO ZBOŻA, AGREGATY uprawowe aktywne i ścierniskowe 2,5 i 3 m; **ROZSIEWACZE** nawozu Amazone; **PRZEGRABIARKI DO SIANA KARUZOWE; PŁUG 4-skbowy, obrotowy; SIEWNIKI Amazone 3 i 2,5 m; PAŚNIKI**. Tel. (62) 747-81-85, 698/209-472.

Sprzedam **ZETOR 6211, ROZRZUTNIK tandem 6 t; KOŁA 16,9 x 30**. Tel. 889/178-227.

Sprzedam **PRZYCZEPĘ 14 ton**, wywrot na tył. Tel. 666/142-399.

rolnicze

ZWIERZĘTA

KUPIĘ maciory, knury, tuczniki 3,60 - 3,80. Gotówka. Tel. 723/640-425, 787/200-240.

KUPIĘ JAŁOWICE wysoko cielne. Tel. (61)437-75-27, 602/731-229.

Skup macior i tuczników, płatne gotówką. Tel. 880/203-189.

SKUP ZWIERZĄT RZEŹNYCH 24 h: BYKI, NCB, HF, MM, KROWY, JAŁÓWKI. Atrakcyjna cena. Gotówka + VAT, 513/253-919.

SKUP: Macior, Knurów, Tuczników i Bydła. Płatne: gotówka, przelew. Tel. 608/340-910.

Sprzedam **byczki i jałowki mięsne** oraz krzyżówki, ncb i hf (polskie) **możliwość transportu**. Tel. 601/057-112.

SZUKASZ UROKLIWEGO DOMU?



Dąbrowa k. Śremu, dom: 240m², działka: 2000m²

- przestronny i klimatyczny
- nowa dachówka i kominy
- duża działka - niska cena!

601 054 063

www.osnieruchomosci.pl

Cielęta w ciągłej sprzedaży. Tel. 889/294-894.

KUPIĘ BYCZKI i JAŁÓWKI od 70 kg do 580 kg. Płatne gotówką, własny transport. Tel. 669/965-997.

Sprzedam **MŁODE KURKI**. Sprzedaż po godz. 15.00, tel. (62)740-49-80, 691/168-964, Golina, ul. Jarocińska 1a.

SKUP BYDŁA W KROTOSZYNIE, SZYBKIE ODBIÓR: BYKI, KROWY, JAŁÓWKI. Gotówka + Vat. Tel. 883/993-179.

KURKI ODCHOWANE RASY ROSSA, 20-tygodniowe, sprzedam. Dowóz gratis. Tel. 506/494-770.

Sprzedam **JAŁÓWKI HODOWLANE WYSOKO CIELNE HF**. Tel. 661/236-756.

KUPIĘ BYKI HF do 6,80 zł, MM do 7,50 zł, jałowki do 7,00 zł, krowy do 5,00 zł, gotówka + VAT oraz bydło pourazowe. Tel. 600/525-166.

KUPIĘ jałowki hodowlane i użytkowe cielność 6-8 miesięcy. Tel. (62)741-47-61, 602/777-217.

Sprzedam **BYKI i JAŁÓWKI MIĘSNE i CZARNO-BIAŁE (polskie)**, 3-8 tygodni, terminowość zgłoszeń do agencji, Gostyń-Rawicz-Leszno transport w cenie. Tel. 605/992-141.

RZEŹNIA krowy - 5.50 zł, byki HF - do 6.50 zł, MM - 7.20 zł, jałowki - 6.60 zł. Płatne gotówką z VAT. Odbiór natychmiastowy. **SKUP tuczników, macior, knurów**. Tel. 608/138-133.

Sprzedam **DUŻE PROSIĘTA 30 szt.** Tel. (62) 740-33-55. Dzwonić po 20. Zerków.

Sprzedam **cielęta mięsne: byczki, jałoweczki**, cena 380-1500 zł. Co tydzień nowa dostawa. Tel. 727/022-125.

Sprzedam **JAŁÓWKI CIELNE 7,5 msc** cielne, w cenie 3.700-4.200 zł. Tel. 517/677-983.

Sprzedam **PROSIĘTA**. Tel. 692/707-100.

Sprzedam **CIEŁĘTA BYCZKI, KOSIARKĘ dyskową Kuhn; ROZSIEWACZ** nawozu Amazone, **CYKLOP, PIAST i PRZYCZEPĘ 6 t**. Tel. 663/640-506.

Sprzedam **CIELAKA** byczek czarno-białych. Tel. 669/441-695.

Sprzedam **JAŁÓWKĘ** cielną. Termin wycielenia koniec listopada. Gmina Kobylin. Tel. 607/401-969.

Sprzedam: **PROSIĘTA; LOSZKI**. prośne. Gmina Raszków. Tel. 516/398-821.

Sprzedam **prosięta, Sońnica 103**. Tel. (62)7414039.

Sprzedam **PROSIĘTA 11 sztuk**, ok. 25 kg i **OŚ z kołami do przyczepki**. Tel. 504/801-067.

Sprzedam **DUŻE PROSIĘTA**. Tel. (62)749-43-32.

Sprzedam **PROSIĘTA 10 sztuk**. Tel. 695/326-379.

Sprzedam **BYCZKI** typ NCB. Tel. 669/102-239.

Sprzedam **PROSIĘTA 10 sztuk**. Tel. 506/614-712.

Sprzedam **PROSIĘTA - tanio!!!**. Tel. 783/287-893.

UBEZPIECZENIA

- mieszkań, domów,
- gospodarstw rolnych i upraw z dopłatą
- pojazdów: OC, AC, NNW

Możliwość dojazdu do klienta

Biały Dwór - Koźmin Wilk.

Tel. 62 721 63 55, 609 880 879

Spółdzielnia Kółek Rolniczych w Golinie

63-200 Jarocin, ul. Wolności 51

POSIADA WOLNE POMIESZCZENIA BIUROWE

DO WYDZIERŻAWIENIA

Tel.: 62 740 40 32,

607 138 475

JAROCIN ul. Wodna 8 tel.: 661 648 503

W OFERCIE NA SPRZEDAŻ

DOMY: Jarocin, Golina, Cielcza, Osiek, Lubinia Mała, Łuszczanów, Łobzowiec, Kotlin, Zakrzew, Zalesie, Witaszyczki, Witaszyce, Gizałki, Brzostów.

MIESZKANIA: Jarocin, Witaszyce, Kłęka

DZIAŁKI: Jarocin, Kotlin, Wilkowyja, Osiek, Łuszczanów, Lubinia Mała, Kowalew, Cielcza, Sierszew, Solec, Brzostów

OBIEKTY: Jarocin, Kotlin

www.nieruchomosci-ignasiak.pl

Pegaz Nieruchomości Poznań ul. Jarochowskiego 53, tel. 531-441-009 mail: r.w@pegaz.nieruchomosci.pl

WYBRANE OFERTY

- Działka Łupki ok. Powstańców Wielkopolskich 4000 m² (możliwość podziału) - 325 tys.
- Wynajem, lokal użytkowy Leszczycy - 80 m² na produkcję, usług, catering itp 4 pomieszczenia, szatnia, wc, parking, 2700 zł/m-c brutto
- Mieszkanie Dąbrowskiego w budynku dwurodzinnym, 69 m², parter, 3p.+k., 189 tys. doskonała lokalizacja, możliwość wykorzystania na działalność gospodarczą
- OKAZJA! Działka 2,92 ha przy drodze Bachorzew (4 km od centrum Jarocina) - możliwość zakupu części działki - 16 zł/m²
- Dom os. Królów, bliźniak - 170 m², dz. 462 m², 359 tys.
- Dom cał

Sprzedam 4 mięsne jałoweczki od 600 do 820 zł oraz byczki. Tel. 788/010-072, 660/610-949. (4176P15)

Sprzedam cielaki-byczki. Tel. 785/981-087. (4179P15)

Sprzedam CIEŁĘTA BYCZKI, KOSIAR-
KĘ dyskową Kuhn; ROZSIEWACZ nawozu
Amazona, CYKLOP, PIAST i PRZYCZEPĘ
6 t. Tel. 663/640-506. (4773B15)

Sprzedam CIELNĄ JAŁÓWKĘ i KRO-
WĘ oraz JAŁÓWKĘ po wycieleniu. Tel.
605/236-249. (1784J15)

Sprzedam MŁODE KURKI NIOSKI
20 tygodni. Tel. 698/205-037. (1785J15)

Sprzedam BYCZKI, JAŁÓWKI mięsne,
krzyżówki, NCB, HO (polskie), transport,
dobre ceny. Tel. 887/788-547. (4788B15)

Sprzedam byczki MM 50-100 kg,
byczki HF i jałoweczki MM HF 50-100 kg
z możliwością dowozu. Tel. 726/436-362.
(4192P15)

Sprzedam LOSZKI prośne. Tel.
695/383-461. (2005K15)

Sprzedam PROSIĘTA zaszczepio-
ne, wykastrowane. Gmina Rozdrażew.
Tel. 784/552-340. (2008K15)

Sprzedam PROSIĘTA 5 sztuk. Tel.
(62)740-81-96. (4793B15)

Sprzedam JAŁÓWKĘ CIELNĄ, czarno-
białą SM, ładna, duża, wycielenie początek
stycznia 2016. Tel. 691/732-820. (4794B15)

Sprzedam PROSIĘTA i LOSZKI pro-
śne. Gmina Koźmin Wlkp. Tel. 783/048-
162; 663/601-313. (2015K15)

Kupię BYCZKA w wadze od 200 kg
400 kg. Tel. 721/228-245. (1792J15)

SKUP BYDŁA-konkurencyjne ceny,
gotówka+vat. Tel. 782/793-222. (1793J15)

Sprzedam jałowkę mięsną oraz kozę.
Tel. 667/403-305. (4205P15)

Sprzedam JAŁÓWKĘ WYSOKO CIEL-
NĄ - termin wycielenia 21.11.2015 r. Gm.
Kotlin, tel. 721/297-802. (4806B15)

Sprzedam JAŁÓWKI CIELNE - wycie-
lenie listopad, grudzień. Tel. 785/941-577.
(4807B15)

KUPIĘ MACIORY 2,90-3,00 zł/kg,
KNURY - 2,50 zł/kg oraz BYDŁO POWY-
PADKOWE. Kupię BYCZKI i JAŁÓWKI
od 150 do 400 kg. Płatne gotówką. Tel.
669/574-538. (4808B15)

Sprzedam PROSIĘTA 5 sztuk, wy-
czyszczone. Tel. (62)740-73-06. (4817B15)

SKUP ZWIERZĄT RZEŹNYCH: byki,
jałowki, krowy, świnię, tuczniki, maciory.
Gotówka. Tel. 607/101-119 (2729G15)

Sprzedam CIELAKI BYCZKI i JA-
ŁOSZKI mleczaki i żartoki, ładne; zdrowe.
Tel. 697/506-814. (1304R15)

Sprzedam PROSIĘTA. Oddam
w dobre ręce PIESKI-KUNDELKI. Tel.
781/575-875. (4820B15)

profesjonalna Sala konferencyjna



- > projektor HD
- > nagłośnienie, mikrofony
- > pomieszczenie klimatyzowane
- > transmisja audio-video z trzech kamer

Południowa Oficyna Wydawnicza Sp. z o.o. oferuje wszystkim zainteresowanym możliwość wynajęcia profesjonalnej multimedialnej sali konferencyjnej. Obiekt jest idealny do przeprowadzania szkoleń z wykorzystaniem najnowszych technologii, badań fokusowych oraz różnorodnych debat.

W systemie konferencyjnym sala przeznaczona jest dla trzydziestu, w systemie amfiteatralnym dla około pięćdziesięciu osób.

Dla stałych klientów oferujemy niezwykle korzystne zasady wynajmu Sali.



Kontakt: 62 747 15 31

usługi

NAPRAWA sprzętu gospodarstwa domowego. Jarocin, ul. Wrocławska 76, tel. 669/891-999. (8807)

BUSY - przewóz osób lub towarów. Tel. (62) 747-54-76, 609/217-524. (12807)

VIDEOFILMOWANIE&FOTOGRAFIA CYFROWA. Profesjonalne Studio Produkcji Foto-Video. Przegrywanie z Kaset na DVD. RABATY, PROMOCJE, GRATIS!!!
Zobacz: www.audiovideofilm.pl, tel. 601/667-119 (14807)

Videofilmowanie R&B STUDIO. Prezentacja multimedialna, fotografia - grupy, plenery, reportaże, sesje plenerowe i studyjne, video teledyski. Tel. 693/413-725. (105J07)

VIDEOFILMOWANIE - Profesjonalne Studio Cyfrowej Produkcji Video. Film + fotoksiążka. Korzystne ceny. Tel. 604/295-249. (336J12)

VIDEOFILMOWANIE, FOTOGRAFIA CYFROWA. Pakiet promocyjny! 3 Fotoksiążki 30 x 30 w cenie jednej. Tel. 661/476-277 (4525B12)

SKLEP MEBLOWY Kotlin, ul. Dworcowa 2A, ul. 15-go Sierpnia 1 - poleca szeroki ZAKRES MEBLI oraz PRZEPRAWADZKI. Tel. 664/739-772. ZAPRASZAMY! (7068B12)

BIURO RACHUNKOWE R&B - kompleksowa obsługa księgową firm. Atrakcyjne ceny. Tel. 695/690-108. (3671B13)

PRZEWÓZ OSÓB i towarów + LAWETA (LOTNISKA, ŚLUBY, POGRZEBY itp.), od 0,80 gr -1,20 zł/1 km. Tel. 601/932-422. (1212B14)

VIDEOFILMOWANIE RGB: fotografowanie, przegrywanie do form DVD, foto album MIX - Gratis weekend w Zakopanem. Tel. (62) 747-24-37, 601/568-781. (1800J14)

PRANIE TAPICERKI, DYWANÓW, WYKŁADZIN, WYPOCZYNKÓW. Szybkie terminy realizacji. Tel. 722/180-142. (883J15)

DIAGNOSTYKA i NAPRAWA SPRZĘTU KOMPUTEROWEGO. Dojazd do klienta. Tanie i rzetelnie. Tel. 506/080-373. (4327B15)

USŁUGI ZDUŃSKIE - piece kaflowe, pokojowe i kuchenne oraz kominki. Tel. 604/730-811, (62)742-37-86. (3879P15)

HYDRAULIKA-INSTALACJE SANITARNE WOD-KAN I CO. Remonty, przeróbki. Tel. 789/359-784. (1777J15)

Bramy, płoty, balustrady, spawanie, piaskowanie, malowanie. Tel. 513/568-406, 605/071-936. (1782B15)

Remonty, przeróbki, wykończenie wnetrz, malowanie, szpachlowanie, G-K, panele, okna, drzwi itp. Tel. 889/079-359. (1791J15)

usługi

BUDOWLANE

FIRMA USŁUGI REMONTOWO-BUDOWLANE WYKONA: malowanie, tapetowanie, gipsowanie, adaptacja poddaszy - docieplenie, zagudowy karton-gips, płytki - łazienki, elewacje budynków - tynki. Fachowo, solidnie. Tel. 605/325-656. (2009J07)

Pokrycia dachowe wszystkie, blacho-dachówka (wykonywanie opierzeń), papy termozgrzewalne, podbitki, płyta poliestrowa pod tynk, adaptacja poddaszy (sucha zabudowa), **wykańczanie wnetrz, projektowanie i wykańczanie łazienek, styropapa, posadzkarstwo. PRZYJMĘ DEKARZA.** Leszek Matela, 606/575-469, e-mail: dek-pos@o2.pl. (932J10)

BRUKARSTWO. Profesjonalne układanie kostki, kamienia granitowego i polnego. Usługa koparko-ładowarką 2cx i wyburzanie. Kopanie fundamentów. Szybko, tanio i solidnie! Tel. 667/377-841. (1647J10)

TYNKI MASZYNOWE GIPSOWE, krótkie terminy. Tel. 501/565-289, 501/565-283. (756J11)

BLACHARSTWO - DEKARSTWO, wszystkie pokrycia dachowe, renowacje dachów - usługi wykonujemy z własnego oraz z powierzonego materiału. www.dachy-pleszew.weebly.com Tel. 604/220-487. (4666P11)

KOMPLEKSOWE REMONTY MIESZKAŃ od A do Z. Wszystkie prace BUDOWLANE I WYKOŃCZENIOWE. KŁADZENIE papy termozgrzewalnej 8zł/m². AWARIE hydrauliczne i elektryczne. TANIÓ, SZYBKÓ I SOLIDNIE! Tel. 537/524-696. (2053R11)

POKRYCIA DACHOWE, BLACHODACHÓWKA, DACHÓWKA: CERAMICZNA, BETONOWA, PAPY TERMOZGRZEWALNE, DOCIEPLANIE DACHÓW, PODBITKI DREWNIANE, DOCIEPLANIE BUDYNKÓW. Tel. 600/302-985. (2J13)

SPRZEDAŻ I UKŁADANIE KOSTKI BRUKOWEJ, UKŁADANIE GRANITU, ogrodzenia klinkierowe, odwodnienia terenu, prace ziemne. Usługi koparko-ładowarką. Tel. 601/901-710. (1834B13)

NIEMCY

- rejestracja i prowadzenie firm
- pomoc urzędowo-prawna
- zwrot podatku 2008 - 2014
- zasiłki rodzinne na dzieci

GERMAN-CONTACT

61-701 Poznań, ul. Fredry 7/52
tel./fax (61) 853-70-07
604/645-598

62-510 Konin, Al. 1 Maja 13
tel./fax (63) 249-15-78
(63) 242-31-34

ZEWNETRZNEGO LABORATORIUM BADAWCZEGO BUDOWNICTWA "TECH-BET"

BLOCZKI FUNDAMENTOWE

B-6 "12", B-6 "14"
DOWÓZ I ROZŁADUNEK

• DEKLARACJE JAKOŚCI • ATESTY •

PPH "DAKAR", WIECZYŃ 26a
tel./fax: (62) 741 68 37
kom. 602 713 279
oraz 604 265 435
e-mail: dakarbet@wp.pl

• WARUNKI PŁATNOŚCI DO UZGODNIENIA •

Zarząd Powiatu w Jarocinie

informuje, że na tablicy ogłoszeń Starostwa Powiatowego w Jarocinie przy al. Niepodległości 10-12 oraz przy ul. Kościuszki 10 na okres od dnia 20.10.2015 r. do dnia 10.11.2015 r. wywieszono:

- Wykaz nieruchomości położonej w Jarocinie przeznaczonej do sprzedaży w drodze bezprzetargowej na polepszenie nieruchomości przyległej,
- Wykaz nieruchomości przeznaczonej do oddania w najem w drodze bezprzetargowej na rzecz Ośrodka Terapii Uzależnień w Jarocinie,
- Wykaz nieruchomości położonej w Porębie gm. Jaraczewo zabudowanej garażem murowanym, przeznaczonej do oddania w najem w trybie bezprzetargowym.

Wykazy zamieszczono również na stronie internetowej Starostwa w BIP.

Gabinet Weterynaryjny

ul. Bema 20
os. Konstytucji 3-go Maja
[OBOK LABORATORIUM p. RUDNICKIEJ]

RENTGEN, USG, EKG, LABORATORIUM
tel. 668-174-293

CZYNNY:
PON - PT 10:00 - 18:00
SOB 09 - 13:00

BYCZKI CIELAKI MIĘSNE
DUŻY WYBÓR - TRANSPORT
TEL. 726-90-90-60
OFERTA I ZDJĘCIA NA STRONIE
WWW.SPRZEDAZ-CIELAT.PL
62-560 Skułek, k. Konina

Zadzwoń 600 400 288

Tu znajdziesz **szybką pożyczkę** na jasnych zasadach

PROVIDENT POLSKA S.A.
Koszt połączenia wg taryfy operatora.

POŻYCZKI

przykład pożyczki
1.000 zł
12 miesięcznych rat
po 137 zł
lub 40-dniowa spłata
1.090 zł

698 832 192
(62) 766 81 95

POŻYCZKA OD RĘKI

EURO Providus

ZADZWOŃ!!!
UMÓW SIĘ NA SPOTKANIE Z KONSULTANTEM

1 ZŁOTY

TELEFON: 512 081 250

UKŁADANIE KOSTKI BRUKOWEJ, GRANITU, OGRODZENIA Z KLINKIERU, ODWODNIENIA, KANALIZACJE. Tel. 515/377-557. (322J14)

MALOWANIE, SZPACHLOWANIE, tapetowanie. Układanie paneli. Malowanie elewacji. Solidnie i TANIO!!! Tel. 693/589-599. (1894B14)

CYKLINOWANIE 230V bezpyłowe parkietów, podłóg i schodów. Sprzedaż i profesjonalny montaż podłóg drewnianych, www.parketworld.eu, tel. 510/244-220, Salon Ekspozycyjny-Jarocin, ul. Moniuszki 7. (2792B14)

BEZPYŁOWE CYKLINOWANIE PODŁOGI. USŁUGI STOLARSKIE, DRZWI WEWNĘTRZNE. Tel. 694/993-417. (14J15)

USŁUGI MURARSKIE, CIESIELSKIE, DEKARSKIE, blachodachówka, dachówka, papy termozgrzewalne, ocieplenie dachów, podbitki drewniane. Tel. kom 781/534-690, 785/540-005 dachy.jarocin@wp.pl (481B15)

TYNKI TRADYCYJNE CEMENTOWO-WAPIENNE, MUROWANIE. TEL. 662/264-865, 602-347-570 (1965P15)

DOCIEPLANIE BUDYNKÓW - malowanie elewacji, remonty. Kompleksowo, solidnie, tanio! Tel. 504/063-569. (2817B15)

PRODACH kompleksowe i profesjonalne USŁUGI DEKARSKO-BLACHARSKIE, montaż pokryć dachowych, papa termozgrzewalna, montaż: termoizolacji dachów płaskich, izolacji fundamentów, rynien oraz obróbek blacharskich, ocieplenie budynków, prace ciesielskie i ogólnobudowlane, tel. 785/540-005, prodachpolska@wp.pl (2895B15)

POSADZKI MASZYNOWE. Tel. 697/428-561. (1362J15)

POSADZKI BETONOWE, PRZEMYSŁOWE - domy, mieszkania, biura. Tel. 693-459-435 (3161P15)

MALOWANIE, SZPACHLOWANIE - PRACE REMONTOWO-WYKOŃCZENIOWE. INSTALACJE I POMIARY ELEKTRYCZNE. ATRAKCYJNE CENY. Tel. 502/909-641. (1436J15)

OCIEPLANIE BUDYNKÓW WTRYSKOWO przez tłoczenie piany w szczelinę muru. Koszt 1/4 ocieplania styropianem. **DOCIEPLANIE STROPODACHÓW, ścian i podłóg** poprzez wdmuchiwanie wafny mineralnej. Wycena GRATIS!! Tel. 600/977-623. (4153B15)

PIASEK, ZIEMIA, USŁUGI KOPARKĄ, ŁADOWARKĄ, koparko-ładowarką, minikoparką, studnie głębinowe. Tel. 604/812-736, 602/854-249. (4238B15)

MALOWANIE, SZPACHLOWANIE, TAPETOWANIE, prace remontowo-wykończeniowe, malowanie elewacji. Tel. 530/255-030. (4433B15)

POSADZKI BETONOWE - maszynowo wykonywane w domach, blokach, biurach itp. Tel. 606/128-033. (1653J15)

HYDRAULIK - USŁUGI Wodno-Kanalizacyjne i Centralne Ogrzewanie. Fachowa obsługa i profesjonalne doradztwo. Tel. 507/796-387. (1874K15)

CYKLINOWANIE BEZPYŁOWE montaż - desek, parkietów, paneli, tarasów, konserwacje olejowe. Tel. 889/796-879. (4007P15)

DOCIEPLANIE BUDYNKÓW styropian, wata, **TYNKI** akrylowe, mineralne, sylikatowe, wapienne, **WYKOŃCZENIE PODDASZY,** elewacje, malowanie, szpachlowanie, płytki, remonty, **MUROWANIE Z KLINKIERU,** łazienki. Tel. 692/230-470. (4573B15)

PODDASZA KARTON-GIPS, SZPACHLOWANIE, malowanie, kładzenie płytek, docieplenie budynków, montaż drzwi i okien. Tel. 669/403-132. (4665B15)

Posadzki, wylewki maszynowe, zacierane mechanicznie. Tel. 663/369-660. (1775J15)

BRUKARSTWO, PROFESJONALNE UKŁADANIE KOSTKI BRUKOWEJ. Tel. 669/455-823. (4742B15)

CYKLINOWANIE 230V bezpyłowe parkietów, podłóg, schodów. Układanie paneli. Tel. 609/511-574. (4761B15)

REMONT - łazienki, kuchni, pokoju; SUFITY podwieszane malowanie, szpachlowanie, kominki. Tel. 724/474-546. (4789B15)

DEKARSTWO - usługi ogólnobudowlane, zabezpieczanie dachów płaskich, konserwacja. Tel. 697/529-111. (4211P15)

usługi

FINANSOWE

LOMBARD LIDER - natychmiastowe POŻYCZKI POD ZASTAW (złoto, stebro, telefony, laptopy, RTV i inne), SKUP ZŁOTA i SREBRA, Jarocin ul. Targowa 2 tel. (62)505-26-62, Jarocin ul. Kilińskiego 5 tel. 663/906-467, www.lombardlider.pl (1813)

BIURO KREDYTOWE CREDIT AGRICOLE, Jarocin, ul. Św. Ducha 37. Tel. (62)747-60-53. (2813)

KREDYTY DLA FIRM na start i nie tylko.... Tel. (62)747-61-05. (3813)

ATRAKCYJNE KREDYTY DLA ROLNIKÓW I FIRM do 500 000 zł - na oświadczenie, z opóźnieniami na BIK, KRUS i podatek. Tel. 798-751-849 (2029P14)

POŻYCZKA specjalnie dla Ciebie, złóż wniosek. Tel. 732/767-676 (929K15)

AAA Twoja dyskretna pożyczka. Zadzwoń. Tel. 732/767-676 (930K15)

Potrzebujesz gotówki? Pożyczki gotówkowe DZIESIĄTKA. Tel. 669-555-111 (2661P15)

Pożyczki poza bankowe, chwilówki bez BIK-U, od 200 zł do 6 tys. zł. Tel. (65) 517-07-37, 609/749-363 (2516G15)

Rolniku szukasz kredytu? U nas oferta 7 banków do wyboru, z oprocentowaniem już od 4,9%. Zapraszamy! Tel. (65) 517-07-37 lub 609/749-363 (2517G15)

Kredyty konsolidacyjne: Jeśli spłacasz kilka kredytów jednocześnie sprawdź naszą ofertę. Już od jutra możesz spłacać jedną niższą ratę! Skontaktuj się z nami! Tel. (65) 517-07-37 lub 609/749-363 (2518G15)

Kredyty dla Firm, leasingi, wysokie kwoty. Zapraszamy! Tel. (65) 517-07-37 lub 609/749-363 (2519G15)

Pożyczka gotówkowa dla osób zadłużonych. Tel. 609/749-363, (65) 517-07-37, 665/070-196 (2520G15)

Kredyty - pożyczki mieszkaniowe, kupno, budowa, remont. Tel. 609/749-363, (65) 517-07-37, 665/070-196 (2521G15)

ATRAKCYJNA POŻYCZKA od 200zł do 25 tys.zł. Tel. 728/962-026. (1871K15)

POŻYCZKI GOTÓWKOWE od 500 zł do 5.000 zł w domu u klienta, PLESZEW: 784/051-401, GOSTYŃ: 518/016-617, 784/922-613, 784/924-934, KROTO-SZYN: 518/016-617, JAROCIN: 784/914-956, 784/926-144, RAWICZ 518/016-617. (4062P15)

Twój Bank odmówił Ci kredytu - przyjdź do nas. Pomożemy każdemu! Pleszew, ul. Sienkiewicza 25. Tel. 500/061-220. (4131P15)

Szybkie pożyczki gotówkowe, także na oświadczenia o zarobkach. Prosty system spłat. Tel. 510/350-163. (1794J15)

POŻYCZKI HIPOTECZNE pod zastaw nieruchomości, gruntów rolnych, bez BIK, spłacamy zadłużenia. Tel. 517/981-114. (1306R15)

różne

TANIE PŁOTY I OGRODZENIA, GARAZE BLASZANE od 1.500 zł, **BLACHY TRAPEZOWE.** Raty. Tel. (62)733-88-30, 607/680-103. (193809)

POSZKODOWANY W WYPADKU? Zadzwoń! Razem uzyskamy wysokie odszkodowanie! Tel. 601/575-564. (4558B15)

Zespół Muzyczny grający na żywo poszukuje SAKSOFONISTY. Tel. 607/645-479. (1980K15)

Człowiek ORKIESTRA! Oprawa instrumentalno-wokalna. Wesela, jubileusze, biesiady, wieczorki, 18-stki. Tel. 888/940-230. (4755B15)

MEIK ZESPÓŁ MUZYCZNY - zagra wesela, imprezy okolicznościowe oraz usługi DJ. Tel. 665/216-893. (4762B15)

DUET "METRUM" z solistką! Wesela, wieczorki, jubileusze. Solidnie za rozsądną cenę! Tel. 606/261-789. (4775B15)

ZESPÓŁ MUZYCZNY na każdą okazję! Gramy wesela, wieczorki, zabawy, festy-

ny, 18-tki. Wynajmujemy nagłośnienie i oświetlenie. Tel. 721/100-279, www.max-well.net.pl (4792B15)

ZESPÓŁ MUZYCZNY lub DJ - wesela, zabawy. Tel. 663/393-665. (4816B15)

praca

Firma Pryzmat zatrudni **PIASKARZA KONSTRUKCJI STALOWYCH** lub osobę do przyuczenia. CV proszę przesyłać na adres mailowy: biuro@pcryzmat.pl (339P15)

STALA PRACA w Belgii, zatrudnię dobrych fachowców: murarz (klinkier), płytkarz, tynkarz(tynki maszynowe), praca w akordzie, wiek do 42 lat, bardzo dobre zarobki. Tel 506/020-519. (948B15)

Firma PPHU MAT-TAR zatrudni pracowników. Podania prosimy składać w siedzibie firmy: Koźminiec 127, 63-330 Dobrzyca, tel. 62 741-45-12, 608-430-618 (3751P15)

Grill Bar "GÓRSKI" w Kotlinie zatrudni pracownika do obsługi grilla, pomoce kuchenne i kelnerów. Tel. (62)740-54-45. (1650J15)

Zatrudnię kierowcę w kat. C+E transport międzynarodowy - chłodnia, relacja PL - Europa Zachodnia, aktualne badania oraz kursy, dyspozycyjność. Pępowo. Tel. 605/533-907 (2509G15)

PRACA W OCHRONIE w Gądkach k/ Kórnik. Wynagrodzenie: ok. 2000 zł netto/mc. Tel. 518-58-58-85. (4448B15)

Przyjmę **MURARZY, TYNKARZY, POMOCNIKÓW MURARZY.** Dzwonić po 17.00. Tel. 696/481-439. (1659J15)

Zatrudnię **MECHANIKĄ SAMOCHODOWEGO** w Jarocinie na dobrych warunkach. Tel. 660/461-784. (1706J15)

Ty również możesz zostać **DORADCĄ KLIENTA** w Provident i cieszyć się z kontaktu z ludźmi, elastycznych godzin współpracy, dodatkowego wynagrodzenia. Zadzwoń lub wyślij smsa o treści "Doradca" na nr tel: 600-400-380. Koszt połączenia wg. taryfy operatora. (1708J15)

Przyjmę **MECHANIKĄ** samochodowego lub **ELEKTROMECHANIKĄ; DIAGNOSTĘ** samochodowego, **KIEROWCĘ** - mile widziany rencista. Tel. 602/703-305. (4568B15)

Przyjmę **KOBIETY DO ZBIORU WARSZYW.** Zapewniam dojazd do pracy i dobre wynagrodzenie. Więcej informacji pod nr tel. 606/621-613, 603/938-632. (4647B15)

Zatrudnię **diagnostę na okręgową stację kontroli pojazdów.** Zatrudnię kierowcę C+E w transporcie międzynarodowym. Tel. 602/263-545. (4099P15)

Zatrudnię osoby z uprawnieniami **DO PROWADZENIA ZAJĘĆ W FITNESS KLUBIE.** CV wraz z dokumentami proszę składać do dnia 31 października w sklepie Komfort, Jarocin, ul. Powstańców Wlkp. 6 (4669B15)

Przyjmę **DO WYKAŃCZANIA WNĘTRZ, OCIEPLANIA BUDYNKÓW.** Praca przez zimę. Tel. 504/063-569. (4674B15)

Zatrudnię **kierowcę z kat. C.** Tel. 733/131-231. (4113P15)

Przyjmę do pracy **POMOC KUCHARZA i BARMANKĘ.** Stawka godzinowa + premia. Tel. 532/926-633. (4694B15)

Zatrudnię **KIEROWCĘ** z kategorią C+E w ruchu międzynarodowym. Tel. 663/756-236. (1755J15)

Zatrudnię **kierowcę w transporcie międzynarodowym** kat. C+E, ADR podstawowe. Informacja: Tel. 602/644-297. (4129P15)

Zajazd "MORENA" w Nowym Mieście n/Wartą zatrudni **POMOC KUCHENNĄ i KELNERKĘ.** Tel. 601/629-261. (4700B15)

Firma "CHODOROWSKI" 63-230 Witaszyce, ul. Aleja Wolności 14, zatrudni **KIEROWCÓW** : transport krajowy C+E, na naczepy wywrotki. Tel. 513/103-351. (1758J15)

Zatrudnię **KELNERÓW/KELNERKI** z doświadczeniem. CV proszę przesyłać na adres a.siakowska@walcerek.pl lub dostarczyć osobiście na adres Jarocin ul. Poznańska 73. (4704B15)

Zatrudnię **KIEROWCĘ** w transporcie międzynarodowym kat. C+E. Tel. 509/783-498. (1768J15)

Przyjmę **KIEROWCĘ na transport krajowy i międzynarodowy,** ciągnik siodłowy z naczepą. Kontakt: 504/181-073. (1769J15)

Zatrudnię **OPERATORA RÓWNIARKI.** Praca przy budowie obwodnicy Jarocina. Tel. 784/994-028. (1774J15)

Poszukujemy osób **DO PRACY SEZONOWEJ NA INTROLIGATORNI.** Podania: rekrutacja@dnj.pl lub na adres: Drukarnia NOWAK-Jarocin, ul. Poznańska 33, 63-200 Jarocin z dopiskiem INTRO. (4730B15)

Przyjmę **KIEROWCĘ** kat. C+E, międzynarodówka, zestaw (tandem), stawka godzinowa. Tel. 605/087-205, 668/362-201. (1278R15)

Prężnie rozwijająca się firma transportowa poszukuje **KIEROWCÓW z kategorią: C, E.** Atrakcyjne zarobki, praca w młodym perspektywicznym zespole. Te. 603/506-507. (4736B15)

MONTER REKLAM - Krotoszyn: kadry@pw-partner.pl. Tel. 885/855-585. (1778J15)

APT Contrain poszukuje **RZEŹNIKÓW, ELEKTRYKÓW** oraz **WYKRAWACZY** do Belgii. Kontakt 503/193-297. (1779J15)

Firma Ogrodnicza zatrudni **KIEROWCĘ.** Prawo jazdy kat. C+ uprawnienia na operatora podnośnika kosowego. Mile widziane uprawnienia pilarza. Oferujemy atrakcyjne wynagrodzenie. Tel. 602/720-986. (4746B15)

Przyjmę **KIEROWCĘ** z kat. C+E+ADR z doświadczeniem. Tel. 603/591-268. (1781J15)

Obieranie cebuli. Tel. 607/888-851 (2696G15)

Przyjmę **KIEROWCÓW** z kategorią C i C + E, praca na terenie kraju - DINO. Tel. 608/340-910. (1991K15)

Przyjmę **DEKARZA, CIEŚLĘ i POMOCNIKA DEKARZA.** Tel. 725/215-736. (1781J15)

Przyjmujemy do pracy **KIEROWCÓW do rozwożenia pizzy, BARMANKI, OSOBY DO PRACY W KUCHNI.** CV prosimy dostarczać do Pizzerii Stajenka ul. Śródmiejska 27 a Jarocin. (4774B15)

Przyjmę **KIEROWCĘ** kat. C+E w ruchu międzynarodowym. Tel. 608/338-424, 604/911-494. (1992K15)

Firma z Kotlina zatrudni **KIEROWCĘ,** transport międzynarodowy, naczepa firana, kat C+E, wyjazdy tygodniowe, weekendy 99% w domu. Zapraszamy. Tel. 665/551-013. (4776B15)

Piekarnia w Nowym Mieście nad Wartą zatrudni **PIEKARZA i CUKIERNIKA.** Tel. 603/899-169. (4779B15)

Przyjmę **PRACOWNIKA BUDOWLANEGO** lub **POMOCNIKA,** prawo jazdy kat. B, ok.. Jarocina. Tel. 667/128-690. (4783B15)

Przyjmę **PILARZA do pracy w lesie.** Tel. 721/667-490. (4787B15)

Zatrudnię **MECHANIKĄ** do napraw samochodów ciężarowych. Tel. 604/422-288. (2006K15)

Firma działająca w branży eksploatacji i konserwacji oczyszczalni ścieków i sieci kanalizacyjnych poszukuje osób na stanowisko:

KIEROWCA CIĄGNIKA OPERATOR URZĄDZEŃ OCZYSZCZALNI ŚCIEKÓW

WYMAGANIA:

- wykształcenie minimum zawodowe,
- prawo jazdy uprawniające do kierowania ciągnikiem z przyczepami
- obowiązkowość, komunikatywność, punktualność,
- dyspozycyjność,
- dodatkowym atutem będzie posiadanie uprawnień elektrycznych lub zawód elektryka oraz doświadczenie na podobnym stanowisku

GŁÓWNYM ZADANIEM OSOBY ZATRUDNIONEJ NA TYM STANOWISKU BĘDZIE:

- kierowanie ciągnikiem z przyczepami
- monitoring oczyszczalni oraz obsługa urządzeń oczyszczalni ścieków

OFERUJEMY:

- możliwość szkolenia i podnoszenia kwalifikacji,
- atrakcyjne wynagrodzenie.

Zainteresowane osoby prosimy o przesłanie CV i listu motywacyjnego w formie elektronicznej do dnia 20 listopada 2015 r.

na adres: sekretariat@eko-dbaj.pl lub przedłożenie w sekretariacie PRD DROBUD ul. Poznańska 71a, 63-200 Jarocin

Prosimy o dopisanie klauzuli: „Wyrażam zgodę na wykorzystanie moich danych osobowych zawartych w ofercie pracy niezbędnych do realizacji procesu rekrutacji zgodnie z ustawą z dnia 29 sierpnia 1997 r. (Dz. U. z 1997 r. Nr 133 poz. 883 ze zmianami).” Skontaktujemy się tylko z wybranymi osobami.

BK TRADE FIRMA BK TRADE PRZYJMIE DO PRACY:

- PRACOWNIKA PRODUKCJI
- SPAWACZA
- OPERATORA PRASY KRAWĘDZIOWEJ
- ŚLUSARZA

TEL.: 62 740 31 12
biuro@bktrade.pl

Firma ZPM Biernacki Sp. z o.o. zatrudni

PRACOWNIKA CHŁODNI

(NA STANOWISKO ZA I WYŁADUNKU TOWARU)

oraz

OPERATORA WÓZKA WIDŁOWEGO

Proponujemy atrakcyjne wynagrodzenie. CV proszę przesyłać na adres: praca@zmb.pl. Tel. 691 900 721

Firma **AN-ROM Sp. z o.o.** z siedzibą w Nowym Mieście n/Wartą, ul. Śremska 2

ZATRUDNI OSOBE NA STANOWISKO

SZWACZKA

Osoby zainteresowane prosimy o przesłanie CV na adres e-mail: praca@anrom.com.pl lub składać osobiście w siedzibie firmy

KIEROWCĘ kat. C+E w transporcie krajowym przyjmę, XF+Firanka, wynagrodzenie od 3.500zł. Tel. 509/302-549. (4800B15)

Zatrudnię **DEKARZY, CIEŚLI, BLACHARZY** oraz **POMOCNIKÓW BUDOWLANYCH**. Tel. 663/900-568. (1796J15)

lekarские



SPECJALISTA CHIRURG Krzysztof Gruszczynski, SKLEROTERAPIA-leczenie żylaków. Przyjęcia czwartek godz. 16⁰⁰-18⁰⁰ Jarocin, ul. Hallera 9 p.2 - rejestracja telefoniczna 691/692-223. (160J07)

GABINET OKULISTYCZNY, lek. med. Hanna Marczyk-Zielińska. Przyjęcia: poniedziałki, czwartki 16.00 - 17.00, piątki 15.00 - 17.00; Jarocin, ul. Stoneczna 8, tel. (62) 747-14-05, 660/764-253. (217809)

CHIRURG, lek. med. Anatol Zieliński. Przyjęcia: wtorki 16.00 - 17.00, czwartki 18.00 - 19.00; Jarocin, ul. Stoneczna 8, tel. (62) 747-14-05, 660/733-126. (218B09)

PRYWATNY GABINET NEUROLOGICZNY, PRACOWNIA EEG - lek. med. B. Łysiak-Matecka, SPECJALISTA NEUROLOG, SPECJALISTA NEUROLOGII DZIECIĘCIEJ. Przyjęcia poniedziałki 18.00-20.00, środy - 17.00-20.00, piątki 12.00-14.00. Rejestracja telefoniczna (62) 747-12-04. Jarocin, ul. Hallera 9, pok. 31. (219B09)

PRYWATNY SPECJALISTYCZNY GABINET GINEKOLOGICZNY, PRACOWNIA USG, KTG, KOLPOSKOPIA, leczenie nadżerek LEEP - LOOP - lek. med. K. Małecki - specjalista ginekolog-położnik. Przyjęcia: wtorek, czwartek, rejestracja telefoniczna (62) 747-12-04, po 20.00. (220B09)

GABINET OKULISTYCZNY - lek. okulista Alina Budzyńska, komputerowe badanie wzroku; Jarocin, ul. Hallera 7. Przyjęcia: wtorki i czwartki od 15.00 do 18.00. Tel. (62)747-83-18. Nagłe przypadki 508/155-615. (221B09)

GABINET GINEKOLOGICZNY, dr. n. med. Włodzimierz Budzyński, specjalista ginekolog i położnik; LASER - leczenie nadżerek, KTG, USG. Badania okresowe i wstępne. Jarocin, ul. Hallera 7, tel. (62) 747-83-18. Przyjęcia: poniedziałki i czwartki od 15.00. (222B09)

GABINET UROLOGICZNY - Kazimierz Wysocki, specjalista urolog. USG w trakcie wizyty. Jarocin, ul. Wrocławska 38, przychodnia "MEDAN". Rejestracja tel. (62) 747-22-61, od godz. 8.00 do 18.00. (223B09)

PRYWATNY GABINET PSYCHIATRYCZNY lek. med. Paweł Jerzycki. Jarocin, rejestracja w godz. od 9.00-15.30 tel. (62)505-22-40. (225B09)

ONKOLOGIA - URBAŃSKI GRZEGORZ - specjalista chirurgii ogólnej i onkologicznej. Jarocin, 17.00 -18.00, 2 i 4 poniedziałek, ul. Wrocławska 92B, rejestracja tel. 505/144-999. (229B09)

Implanty
Chirurgia jamy ustnej
Leczenie stomatologiczne
RTG pantomograficzne
laseroterapia stomatologiczna

WITOLD SIWEK

Spec. chirurg stomatolog
Żółków 16B, tel. 609-196-790

LOGOPEDA

PRYWATNY GABINET

Katarzyna Kowalska

Jarocin, ul. Notecka 19
600 871 793

SPECJALISTYCZNY GABINET GINEKOLOGICZNY lek. med. Katarzyna Ziolo - specjalista ginekolog-położnik. USG, KTG, KRIOTERAPIA. Przyjęcia pn.-pt. - po uprzedniej rejestracji. Jarocin, ul. o. Serafina Niedbały 18, tel. (62)747-59-36, (62)747-37-61. (1103B12)

GABINET REHABILITACYJNY mgr Agnieszka Lison-Sorek, tel. 506/909-264; **Dorota Cybok,** tel. 510/337-060. Rehabilitacja ruchowa dorosłych i dzieci, masaż leczniczy, fizykoterapia, taśmy kinesio-taping. Jarocin, ul. Os. S. Niedbały 20. (1738B12)

SPECJALISTA CHIRURGII OGÓLNEJ I ONKOLOGICZNEJ Bartłomiej Roszak. Przyjęcia po rejestracji telefonicznej 602/593-835, (62)747-54-10, Jarocin, ul. Wodna 23. (6422B12)

GABINET STOMATOLOGICZNO-CHIRURGICZNY, bezbólowo, nagłe przypadki, Pleszew. Tel. 602-454-625. Korzystne ceny, raty 0% (5672P12)

Leszek Michalak-SPECJALISTA CHIRURG. Przyjęcia w środy od 17.00 przy ul. Hallera 9. Rejestracja telefoniczna 603/058-715. (4456J13)

LECZENIE WRASTAJĄCYCH PAZNOKCI, MODZELI, NAGNIOTKÓW, LECZENIE STOPY CUKRZYCOWEJ. Tel. 693/113-324. (2539J13)

OSTROGI, Cieśń nadgarstka, łokieć tenisisty, Haluksy, kręgosłup, urazy sportowe FALA UDERZENIOWA. Tel. 667/542-000 (1071G14)

IMPULS - CENTRUM REHABILITACJI mgr Robert Kowalski, Jarocin, ul. Ceglana 1, tel. (62)747-18-44, 603/045-144, www.rehabilitacja-jarocin.pl (2293B14)

GABINET PSYCHOLOGICZNY psycholog IZABELA SIPIURZYŃSKA. Porady psychologiczne, psychoterapia, uzależnienia. Jarocin, ul. Estkowskiego 27, rejestracja tel. (62) 747-37-50, 506/372-620. Możliwość wizyt domowych. (4875B14)

GABINET STOMATOLOGICZNY LUDMIŁA BIADASZKIEWICZ-STRUGAŁA chirurg-stomatolog, Jarocin, ul. Kwiatowa 17, tel. gab. (62)747-14-24, tel. rej. 500/156-048. (5891B14)

AUDIO-OPTYK Karolina Ratajska Aparaty słuchowe i okulary. Komputerowe badania wzroku. Audiometria słuchu. **Wizyty domowe!** Jarocin, ul. Śródmiejska 26, Telefon: 608/100-295, (62)747-15-66. Refundacja NFZ do 2.000 zł!!!! (1948J14)

GABINET PSYCHOLOGICZNY mgr Wanda Białas - BADANIA KIEROWCÓW I OPERATORÓW MASZYN. Jarocin, ul. Wrocławska 38, rej. tel. 509/157-830. (106B15)

KARDIOLOG, SPECJALISTA CHOROÓB DZIECI I MŁODZIEŻY dr n. med. HANNA GÓRZNA-KAMIŃSKA, USG - ECHO SERCA, EKG, KONSULTACJE. Centrum Medyczne Jarocin, rej. (62)747-12-86. (150J15)

ENDOKRYNOLOG, GINEKOLOG, SPECJALISTA ANDRZEJ PAJDOWSKI: tarczycę, piersi, usg, punkcje, osteoporoza, niepłodność, inseminacje, prowa-

dzenie ciąży, ktg, kontrole ginekologiczne. **CENTRUM MEDYCZNE JAROCIN** - (62)747-12-86, 535/205-206. (151J15)

GABINET FIZJOTERAPII I MASAŻU ELŻBIETA BARANIAK* Jarocin, ul. o.S. Niedbały 18. Rehabilitacja dzieci i dorosłych, wizyty domowe. Tel. 600/889-290. (2921B15)

SPECJALISTYCZNY GABINET LARYNGOLOGICZNY - lek. med. Tadeusz Nowak, specjalista OTOLARYNGOLOGII (certyfikat WIL). Przyjęcia dzieci i dorosłych po 16.00. Jarocin, ul. Moniuszki 2B, tel. (62)747-21-35. (3072B15)

LARYNGOLOG, ALERGOLOG Andrzej Ciapała. Przyjęcia Jarocin, ul. Marcinkowskiego 19. Rejestracja, tel. 607/093-067 po godz. 10.00. (3401B15)

SPECJALISTA CHOROÓB DZIECIĘCYCH - lek. med. Teresa Florkowska-Sosińska. Jarocin, os. Tysiąclecia 3/32, tel. (62)747-21-09, kom. 604/530-963. Przyjęcia od 16.00-18.00. (4318B15)

NASTAWIANIE KRĘGOSŁUPA I STAWÓW, FIZJOTERAPIA, MASAŻE - mgr Przemysław Taciak, Witaszyce, ul. Stawna 14, tel. 696/843-092. (4484B15)

Wynajem łózka rehabilitacyjnego Burgmeier, elektrycznie sterowany w czterech płaszczyznach. Tel. 502/277-368. (4005P15)

GABINET GINEKOLOGICZNY - USG, lek. med. Mirosława Sosińska-Walczak, specjalista ginekolog-położnik. Przyjęcia prywatne: Jarocin, ul. Kościuszki 2. Rejestracja (62)740-62-38. (4566B15)

BADANIA PSYCHOLOGICZNE KIEROWCÓW I OPERATORÓW MASZYN mgr. Tatiana Smok. Kotlin, ul. Dworcowa 5, tel. 723/329-000. (4623B15)

PSYCHOLOG - LOGOPEDA mgr Joanna Schwartz: zaburzenia mowy, niedosłuch, afazja, dysleksja, trening ortograficzny. Rejestracja 604/481-777. (4738B15)

matrymonialne

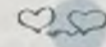

Żonaty 37 latków pozna kobietę zmęczoną szarością dnia codziennego, szukam przyjacielnicy. Tel. 880/067-868. Czekam na sms. (1680J15)

PANI LAT 55 POZNA PANA do stałego związku. Tel. 695/273-911 - dzwonić po 14.00. (4745B15)

WDOWA POZNA PANA bez nałogów 60-70 lat. Tel. 537/486-905. (4749B15)

towarzyskie



Atrakcyjne DZIEWCZYNY dyskretnie zapraszają. Gmina Kozłmin Wlkp. Tel. 510/585-628. (1869K15)

ŚLICZNA CZARNULKA 20 L zaprasza. Tel. 510/650-134. (4758B15)

ATRAKCYJNA KLAUDIA 30 L. ZAPRASZA. Tel. 510/650-131. (4759B15)

ŚLICZNA NIUNIA 23 lata. Tel. 690/817-823. (4767B15)

NOWA W MIEŚCIE 26 lat. Tel. 570/981-292. (4768B15)

BOGINI FRANCUZA. Tel. 721/147-293. (4769B15)

DYSKRETNA BLONDYNIECZKA. Tel. 726/234-873. (4770B15)

WYJĄTKOWA KAMILA. Tel. 507/847-631. (4771B15)

Przyjmę **DZIEWCZYŃĘ** do współpracy. Tel. 667/573-502. (2000K15)

Nowa BRUNETKA z biustem 5. Tel. 510/757-393. (2001K15)

Nowa zgrabna 40 latka zaprosi do siebie lub dojedzie. Tel. 692/341-978. (2002K15)

Szalona szczupła RUDA zaprosi do siebie lub dojedzie. Tel. 665/213-928. (2003K15)

zguby



W lesie pomiędzy Zalesiem a Czaszczewem zaginął OW CZAREK NIEMIECKI. Ośmiomiesięczna suczka, długowłosa, posiadała czerwoną obrozę. Osoby,

które widziały psa proszę o kontakt. Tel. 695/633-604. (1788J15)

zwierzęta



GABINET WETERYNARYJNY ul. Bema 20 Jarocin, rentgen, USG, EKG. Tel. 668/174-293. (2788B15)

SALON PIELĘGNACJI PSÓW PUPILEK, ul. Wrocławska 98 (od str. Konstytucji). Tel. 530/134-635. (1700J15)

Sprzedam szczenięcia owczarka rzeźmieckiego i pinczera miniaturkę. Tel. 601/056-225 (2699G15)

SZKOLENIE PSÓW różnych ras. Przygotowanie do wystaw. Tel. 605/044-963. (4778B15)

YORKI PIESKI 3 razy odrobaczone i raz zaszczepione, 8-tygodniowe. Tel. 605/204-930. (4802B15)

zwierzęta

ODDAM ZA DARMO

Oddam **OWCZARKI NIEMIECKIE** za zwrot kosztów utrzymania, 3-miesięczne. Tel. 698/670-639. (4782B15)

ODDAM za darmo **OWCZARKI niemieckie** długowłose. Zwrot kosztów utrzymania. Tel. 781/764-558. (2013K15)

nauka



JĘZYK NIEMIECKI - TŁUMACZENIA przysięgłe i zwykłe, **POMOC JĘZYKOWA: J. ANGIELSKI, WŁOSKI I FRANCUSKI.** Tel. 698/481-211. (1443J14)

PRYWATNE LEKCJE MUZYKI - fortepian, keyboard, akordeon, gitara, saksofon, klarnet. mgr sztuki Bogdan Biadaszkiewicz, Jarocin, ul. Targowa 18, tel. (62)747-29-45, 502/526-121. (3599B15)

MATEMATYKA - korepetycji udział nauczyciel szkoły średniej, egzaminator maturalny. Tel. (62)742-38-70. (3300P15)

SPECJALISTA DERMATOLOG
Lek. med. Alfred Hess

JAROCIN, ul. Wrocławska 92B, wtorki od 17.00 (wejście od strony os. Konstytucji 3-go Maja)
JAROCIN, ul. Sienkiewicza 14 (obok dworca PKP i PKS) piątki, od godz. 19.00
KOZŁMIN, ul. Zamkowa 2, wtorki, od godz. 15.00
KROTOSZYN, ul. Mickiewicza 2a (w pobliżu szpitala powiatowego, obok apteki Eskulap) czwartki, od godz. 16.00
PLESZEW, ul. Wyspiańskiego 8, wtorki, od godz. 19.00 (Centrum Usług Medycznych obok Urzędu Pracy)

Rej. tel. 61 823-01-63, kom. 601/819-926
Wystawiam recepty ulgowe

Leczenie: trądziku, łuszczycy, grzybiczy, alergii, chorób skóry, włosów i paznokci, chorób przenoszonych drogą płciową
Usuwanie: kurzajek, brodawek, kłykcin, włókniaków, naczyniaków, odcisków, mięczaków itp.

LEKARZ OKULISTA

VISION OPTYK
(KAUFLAND- Jarocin)

diagnostyka i leczenie chorób dzieci i dorosłych

Rejestracja tel. 793 387 161

SPECJALISTYCZNE GABINETY LEKARSKIE

JAROCIN, UL. SIENKIEWICZA 14 (50 m od dworca PKS)

Prywatnie przyjmują lekarze z klinik poznańskich w zakresie:

- chorób wewnętrznych, chorób naczyń i kardiologii poniedziałek 15.30 - 17.30 dr n. med. Arkadiusz Niklas rejestracja telefoniczna tel. kom. 604/181-005
- ginekologii, położnictwa i ginekologii onkologicznej poniedziałek i czwartek rejestracja telefoniczna (62) 747-28-17 prof. dr hab. n. med. Ewa Nowak-Markwitz
- chorób oczu, czwartek 15.30 - 17.30 dr n. med. Andrzej Styszyński

SPORTHO
ORTOPEDIA I MEDYCYNA SPORTOWA

Piotr Grygiel
specjalista w ortopedii i chirurgii urazowej
specjalista medycyny sportowej

Jarocin ul. Piaskowa 5
Przyjęcia - środa od godz. 17-21
Rejestracja: tel. 62 505 75 05

Pełne przypadki:
602 698 907

- Ortopedia dzieci i dorosłych
- Urazy sportowe i przeciążeniowe
- Badania sportowców kwalifikowanych
- Operacje artroskopowe stawu barkowego, kolanowego, skokowego (umowa NFZ)
- Endoprotezy biodra i kolana (umowa NFZ)
- USG narządu ruchu
- USG bioderek niemowląt

www.sportho.pl

Stomatolog

lek. stom. Magdalena Kaziród
lek. stom. Filip Pajdowski

LECZENIE: zachowawcze, chirurgia, protetyka, stomatologia dziecięca

PRZYJĘCIA RÓWNIEŻ W NIEDZIELĘ
rejestracja: od godz. 9.00, tel. 534 530 540

CENTRUM MEDYCZNE PAJDOWSCY
Jarocin, ul. Magnoliowa 1 (między Lidlem a McDonalds)

GABINET s.o.s. STOMATOLOGICZNY

- stomatologia zachowawcza
- protetyka
- chirurgia
- choroby przyzębia
- wybielanie zębów

Czynne: od poniedziałku do czwartku od 14.00 do 19.00

Jarocin, ul. Kościuszki 12A
Rejestracja tel. (62) 505-28-08

Specjalista Ortopeda Chirurg Urazowy
lek. med. Tomasz Rymer

- Leczenie urazów i zmian zwyrodnieniowych stawów
- USG BIODER U DZIECI
- ESWT leczenie fałą uderzeniową (ostrogę, bóle kręgosłupa, bóle stawów)

Jarocin, ul. Magnoliowa 1 (obok McDonalds)
przyjęcia: wtorki i czwartki

Rejestracja: 535 205 206, 62 747 12 86

RTG, USG

ZAKŁAD DIAGNOSTYKI OBRAZOWEJ
Eliasz, Ziolo
Jarocin, ul. o. S. Niedbały 18
czynne pn. - pt.: od 8.30 do 17.00

- Badania RTG, Pantomograf zębów
- Badania USG piersi, tarczycy, jąder, prostaty, brzucha, mięśni i stawów
- Doppler żył i tętnic

Rejestracja tel. (62) 740-02-77

Specjalista Dermatolog
lek. med. Anna Pajdowska

LECZENIE CHOROÓB SKÓRY U DZIECI I DOROSŁYCH

przyjmuje codziennie:
Jarocin, ul. Magnoliowa 1 (obok Lidla)

rejestracja: od 10.00
62 747-83-83 oraz 533-47-83-83

NOWO OTWARTY **RTG Gabinet stomatologiczny**

- chirurgia jamy ustnej
- protetyka
- kompleksowe leczenie

lek. stom. Łukasz Mettler
spec. chirurg - 609 730 852
lek. stom. Jan Mettler - 601 417 548

63-200 Jarocin, ul. Konwaliowa 29 (os. Bogusław, przedłużenie ulicy Marjańskiej)

