MOJE WIATRAKI

KOLEKCJA - WIRTUALNE MUZEUM

1970

# dział: Pocztówki

# Wiatraki w Holandii

właściciel KOLEKCJI: Wiesław Szkopek

Wydanie z 03.2025 r.

# Pocztówki – Holandia

## 1910 rok

# Pocztówki – Holandia

Aarlanderveen ’ początek XX w. (?)

# Pocztówki – Holandia

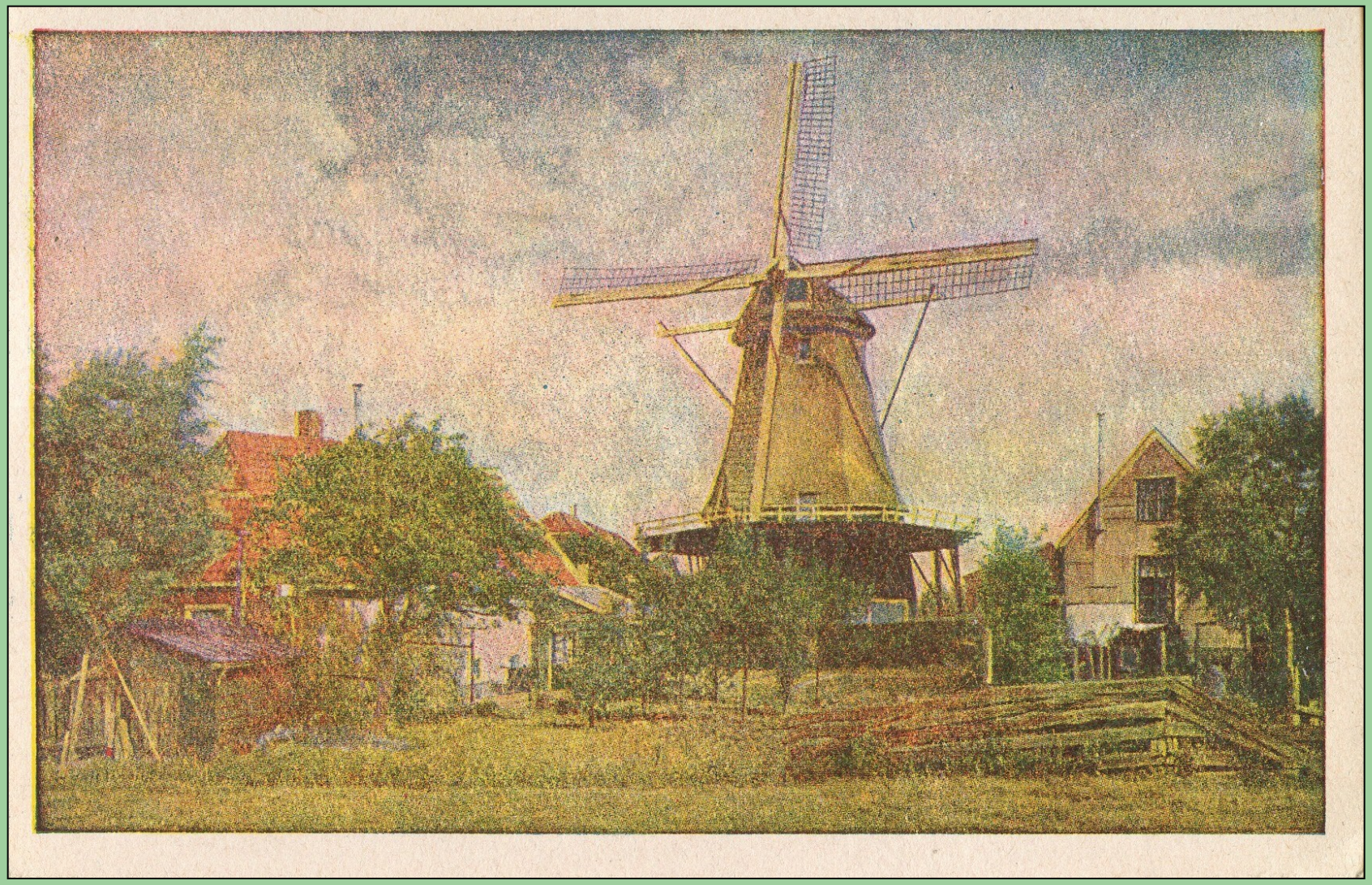

początek XX w.

# Pocztówki – Holandia

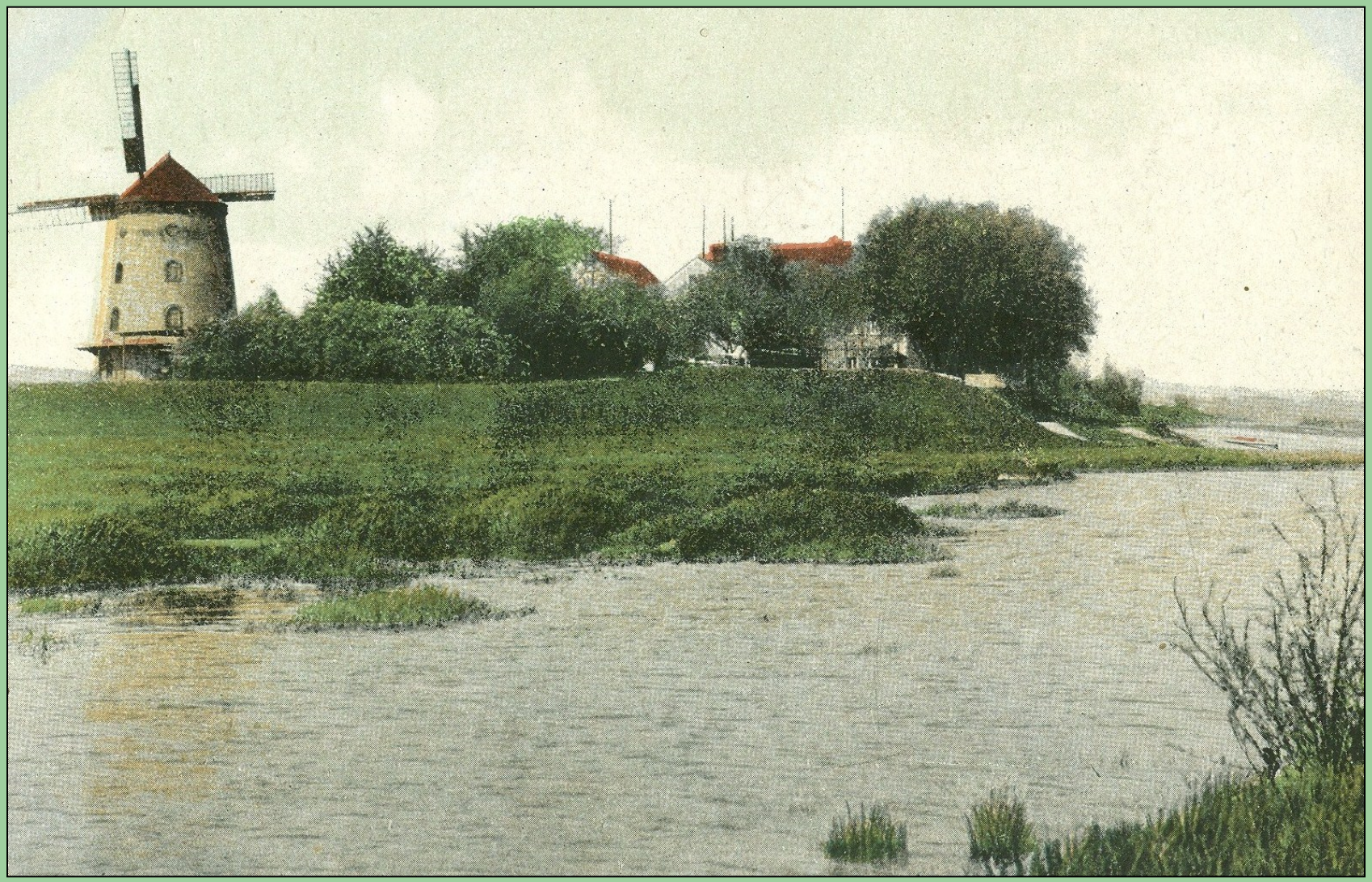

początek XX w.

# Pocztówki – Holandia

początek XX w.

# Pocztówki – Holandia

początek XX w.

# Pocztówki – Holandia

1913 rok

# Pocztówki – Holandia

początek XX w.

# Pocztówki – Holandia

początek XX w.

# Pocztówki – Holandia

I połowa XX w.

# Pocztówki – Holandia

1947 rok

# Pocztówki – Holandia

1954 rok

# Pocztówki – Holandia

1957 rok

# Pocztówki – Holandia

1957 rok

# Pocztówki – Holandia

1960 rok

# Pocztówki – Holandia

## 1964 rok

# Pocztówki – Holandia

1965 rok

# Pocztówki – Holandia

1966 rok

# Pocztówki – Holandia

lata 60-te XX w.

# Pocztówki – Holandia

- ozdoba parkowa lata 60-te XX w.

# Pocztówki – Holandia

## lata 60-te XX w.

# Pocztówki – Holandia

1970 rok

# Pocztówki – Holandia

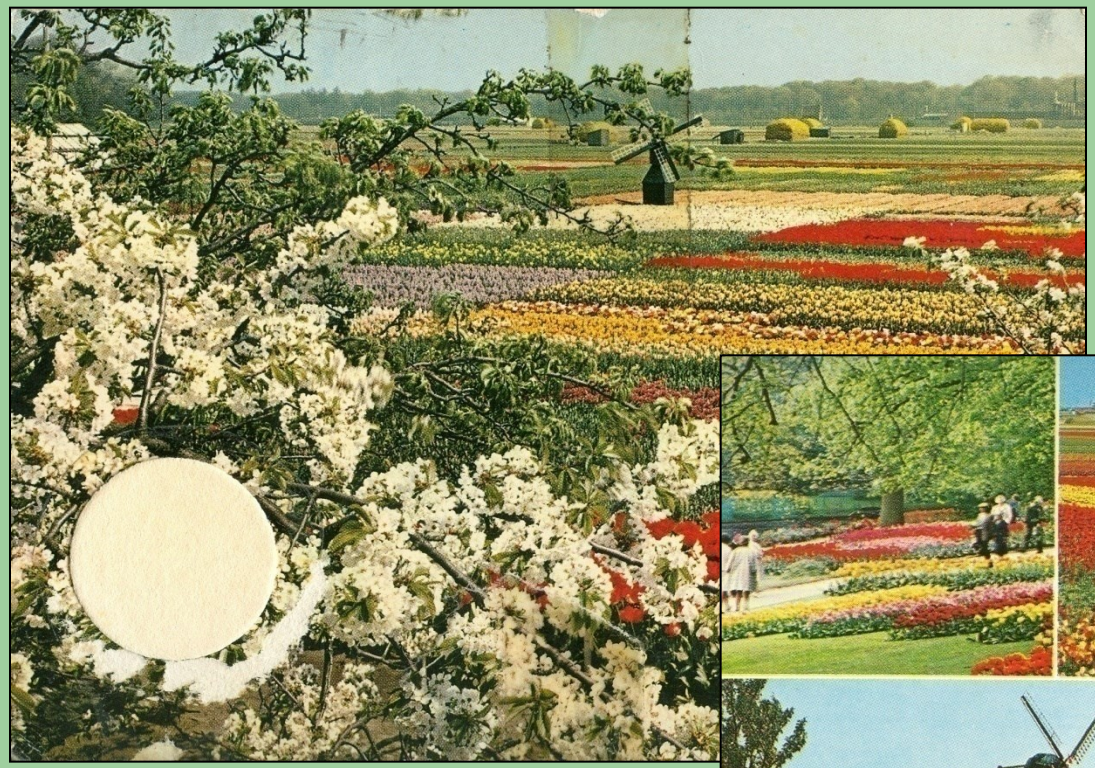

## 1970 i 1972 rok

# Pocztówki – Holandia

1973 rok

# Pocztówki – Holandia

1974 rok

# Pocztówki – Holandia

1976 rok

# Pocztówki – Holandia

1977 rok

# Pocztówki – Holandia

## 1979 rok

# Pocztówki – Holandia

1979 rok

# Pocztówki – Holandia

**1979 rok**

# Pocztówki – Holandia

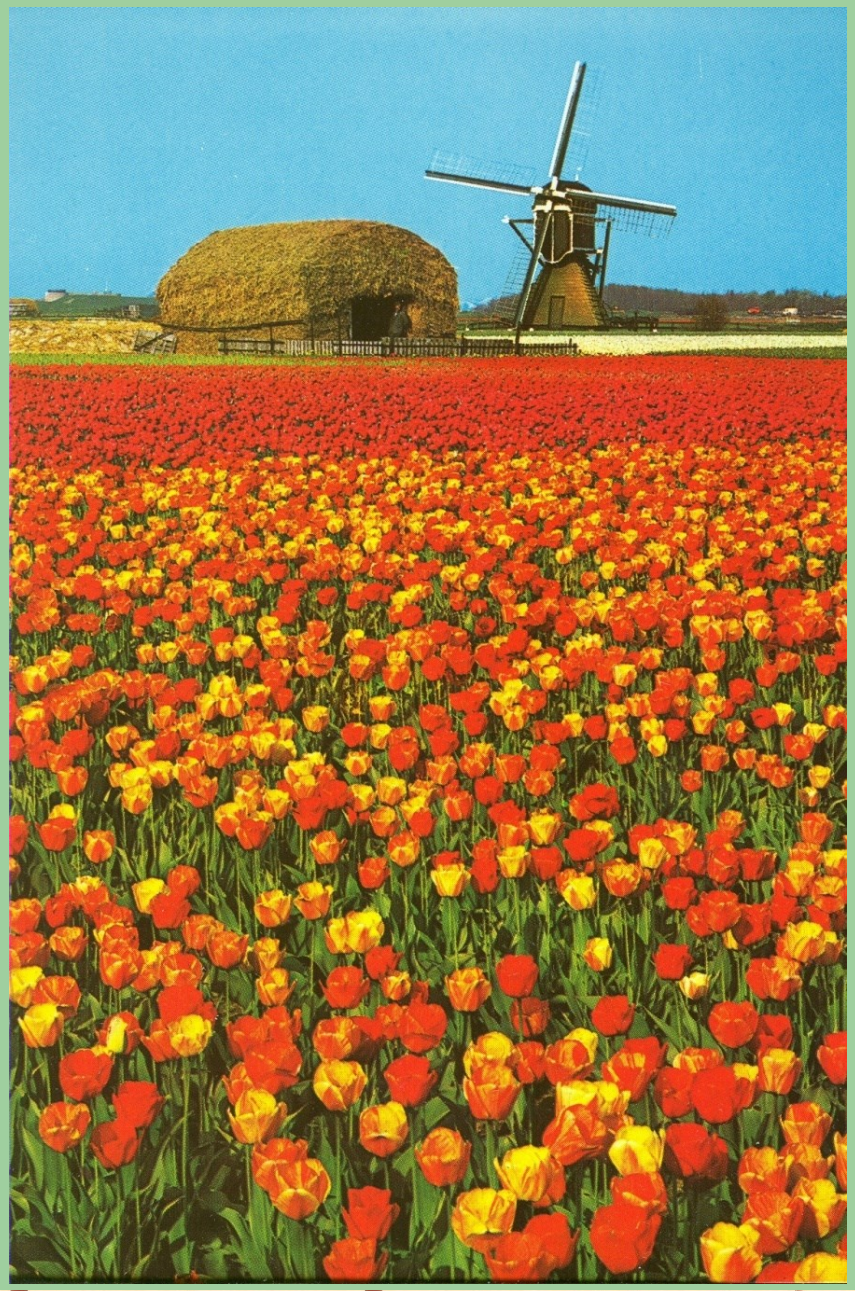

1979 rok

# Pocztówki – Holandia

lata 70'te XX w.

# Pocztówki – Holandia

lata 70'te XX w.

# Pocztówki – Holandia

lata 70'te XX w.

# Pocztówki – Holandia

lata 70'te XX w.

# Pocztówki – Holandia

lata 70'te XX w.

# Pocztówki – Holandia

lata 70'te XX w.

# Pocztówki – Holandia

lata 70'te XX w.

# Pocztówki – Holandia

lata 70'te XX w.

# Pocztówki – Holandia

lata 70'te XX w.

# Pocztówki – Holandia

lata 70-te XX w.

# Pocztówki – Holandia

lata 70-te XX w.

# Pocztówki – Holandia

lata 70'te XX w.

# Pocztówki – Holandia

lata 70'te XX w.

# Pocztówki – Holandia

lata 70'te XX w.

# Pocztówki – Holandia

lata 70'te XX w.

# Pocztówki – Holandia

## 1974 i 1990 r.

# Pocztówki – Holandia

lata 70'te XX w.

# Pocztówki – Holandia

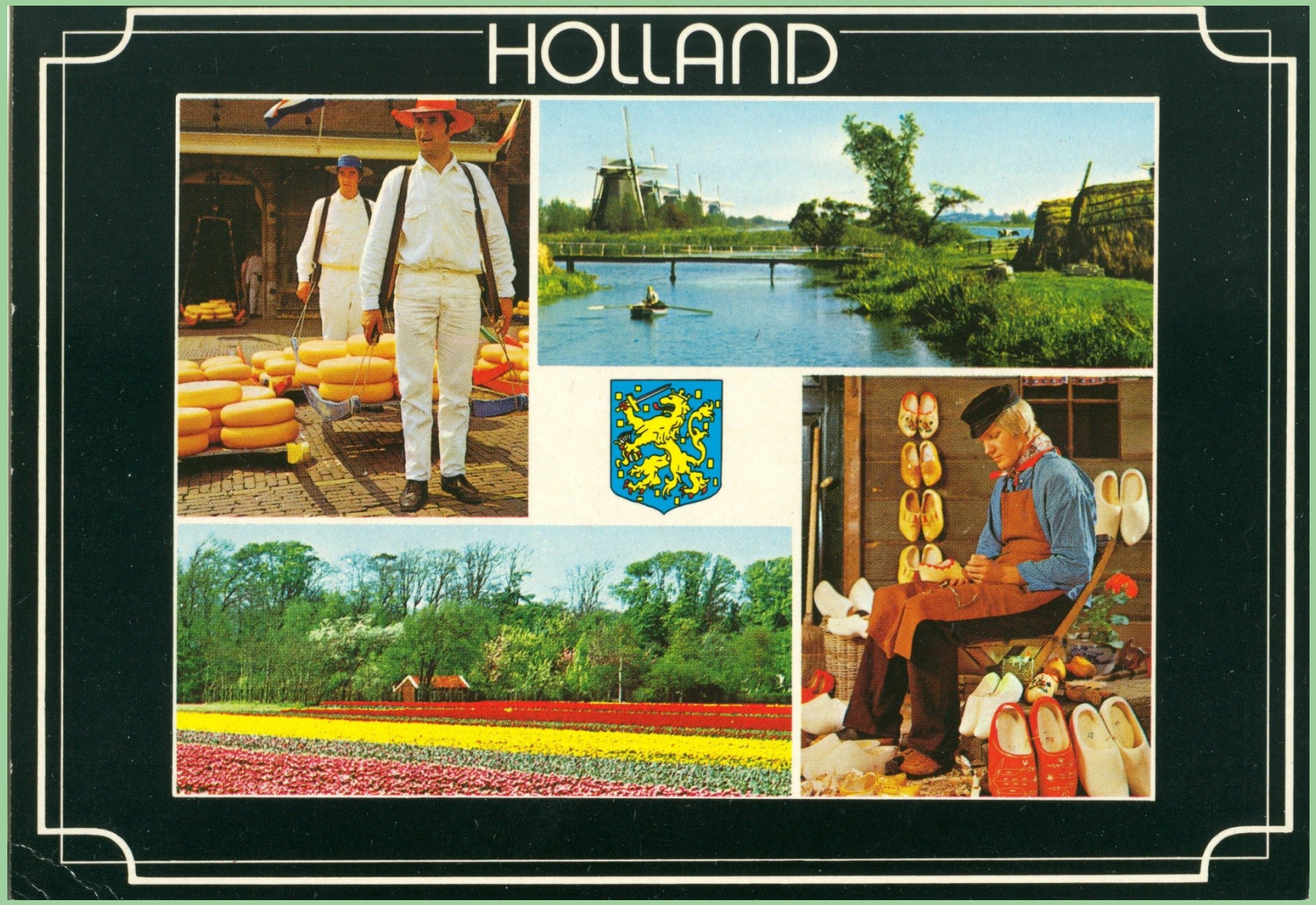


lata 70'te XX w.

# Pocztówki – Holandia

lata 70'te XX w.

# Pocztówki – Holandia

lata 70'te XX w.

# Pocztówki – Holandia

lata 70'te XX w.

# Pocztówki – Holandia

lata 70'te XX w.

# Pocztówki – Holandia

lata 70'te XX w.

# Pocztówki – Holandia

lata 70'te XX w.

# Pocztówki – Holandia

Rijssen ’ lata 70'te XX w.

# Pocztówki – Holandia

Tholen ’ lata 70'te XX w.

# Pocztówki – Holandia

Wormer ’ lata 70'te XX w.

# Pocztówki – Holandia

lata 80'te XX w.

# Pocztówki – Holandia

## lata 80'te XX w.

# Pocztówki – Holandia

lata 80'te XX w.

# Pocztówki – Holandia

lata 80'te XX w.

# Pocztówki – Holandia

lata 80'te XX w.

# Pocztówki – Holandia

lata 80'te XX w.

# Pocztówki – Holandia

lata 80'te XX w.

# Pocztówki – Holandia

lata 80'te XX w.

# Pocztówki – Holandia

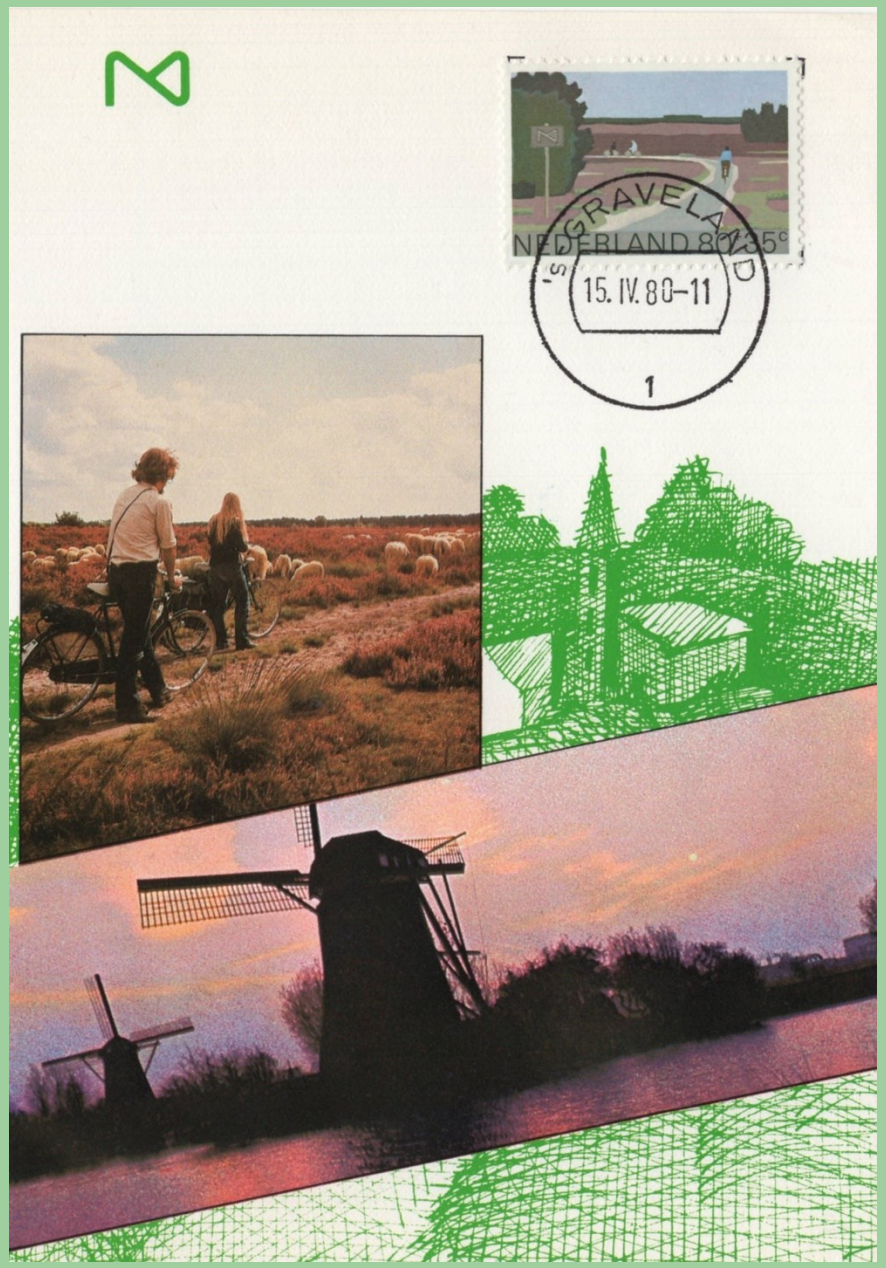


1980 r.

# Pocztówki – Holandia

1980 r.

# Pocztówki – Holandia

1982 rok

# Pocztówki – Holandia

lata 80'te XX w.

# Pocztówki – Holandia

1983 rok

# Pocztówki – Holandia

1985 rok

# Pocztówki – Holandia

1986 r.

# Pocztówki – Holandia

1990 rok

# Pocztówki – Holandia

1991 rok

# Pocztówki – Holandia

1991 rok

# Pocztówki – Holandia

1992 rok

# Pocztówki – Holandia

II połowa XX w.

# Pocztówki – Holandia

koniec XX w.

# Pocztówki – Holandia

koniec XX w.

# Pocztówki – Holandia

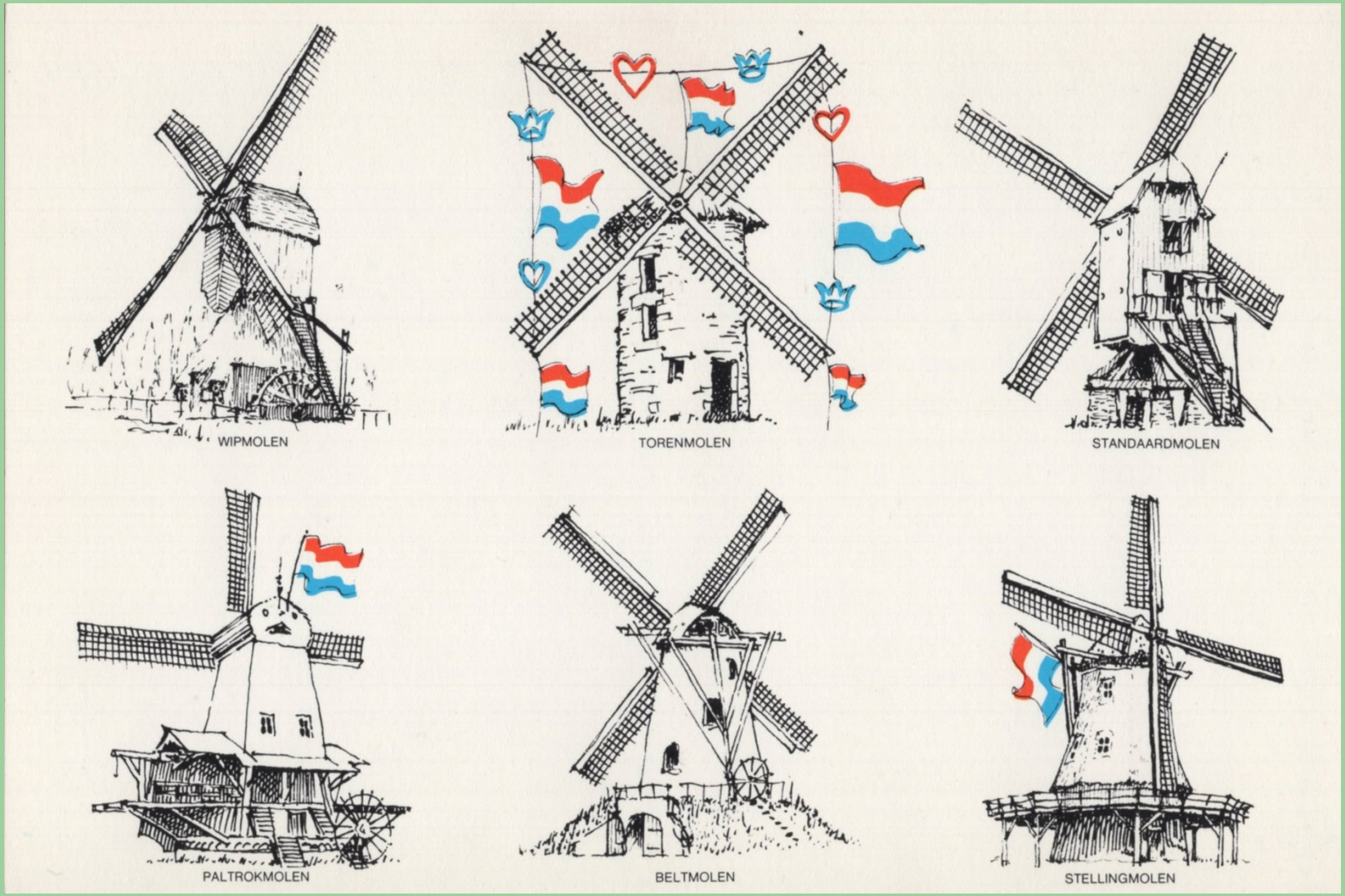


**koniec XX w.**

# Pocztówki – Holandia

początek XXI w.

# Pocztówki – Holandia

**2001 r.**

# Pocztówki – Holandia

**2006 r.**

# Pocztówki – Holandia

## 2010 rok

# Pocztówki – Holandia

**początek XXI w.**

# Pocztówki – Holandia

## Aalden ' 1985 rok

# Pocztówki – Holandia

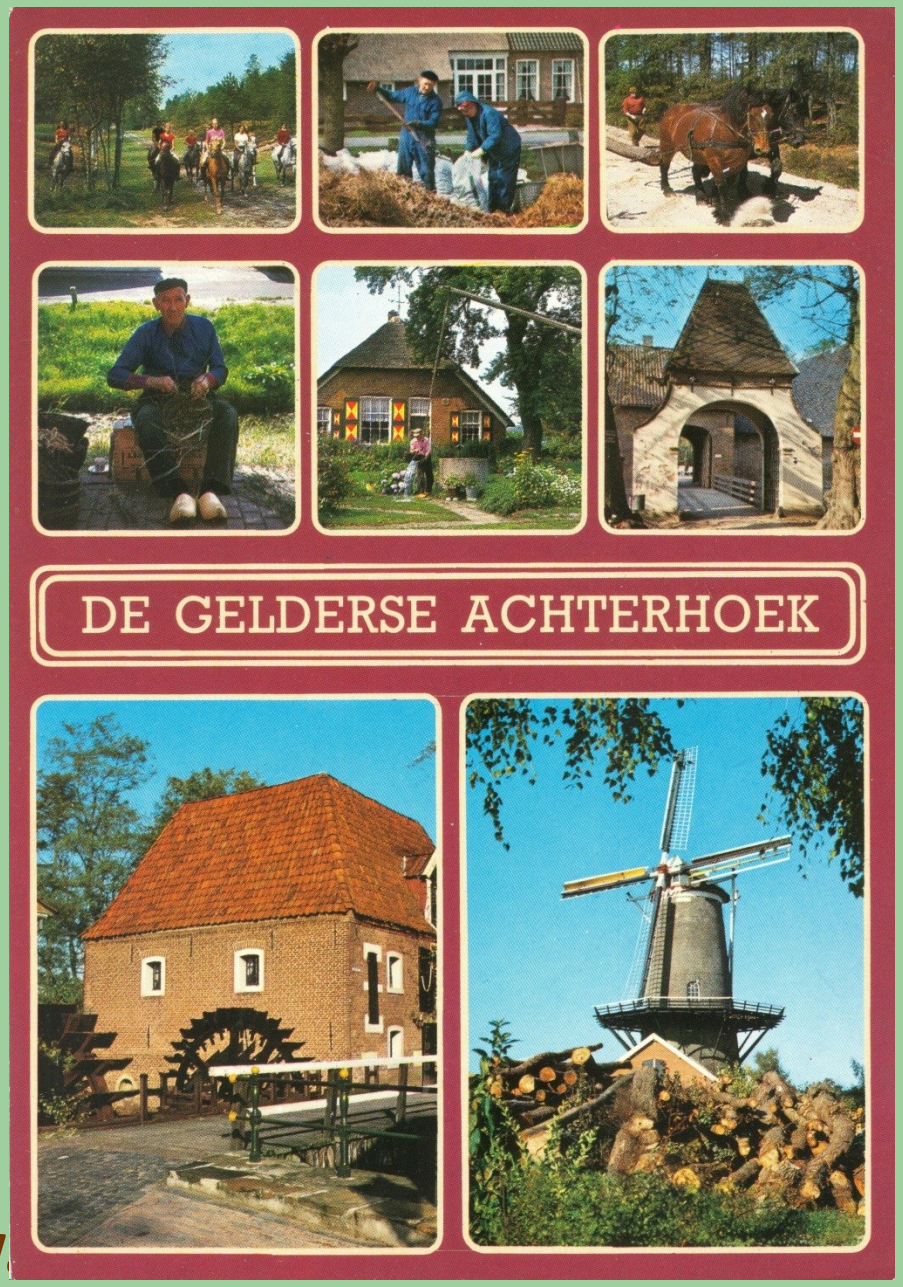


Achterhoek - lata 80'te XX w

# Pocztówki – Holandia

Alblasserwaard ’ 1985 rok

# Pocztówki – Holandia

Alblasserwaard ’ 1998 rok

# Pocztówki – Holandia

Ameland ’ 1971 rok

# Pocztówki – Holandia

- wiatrak wieżowy „de Gooyer” z 1725 r.
- najwyższy drewniany młyn w Holandii: 26,6 m
- osadzony na kamiennym fundamencie zwieńczonym drewnianym ośmiokątnym korpusem
- do obecnej lokalizacji przeniesiony i zbudowany w 1814 r.
- młyn zbożowy – nie jest czynny
- nie jest dostępny do zwiedzania

- jest wizerunkiem browaru

*vide Etykiety Piwne*

**Amsterdam ’ II połowa XX w.**

# Pocztówki – Holandia

Amsterdam ’ lata 70’te XX w.

# Pocztówki – Holandia

**Amsterdam ' 1997 r.** *vide Etykiety Piwne*

# Pocztówki – Holandia

Amsterdam-Abcoude ’ 1998 r.

# Pocztówki – Holandia

Asten ’ 1990 rok

# Pocztówki – Holandia

**Bergen ' 1969 r.** - wiatrak z 1897 r.

# Pocztówki – Holandia

Bergen ' lata 70'te XX w.

# Pocztówki – Holandia

Biggekerke' lata 80'te XX w.

# Pocztówki – Holandia

**Bladel-Netersel ' 2000 r.**

# Pocztówki – Holandia

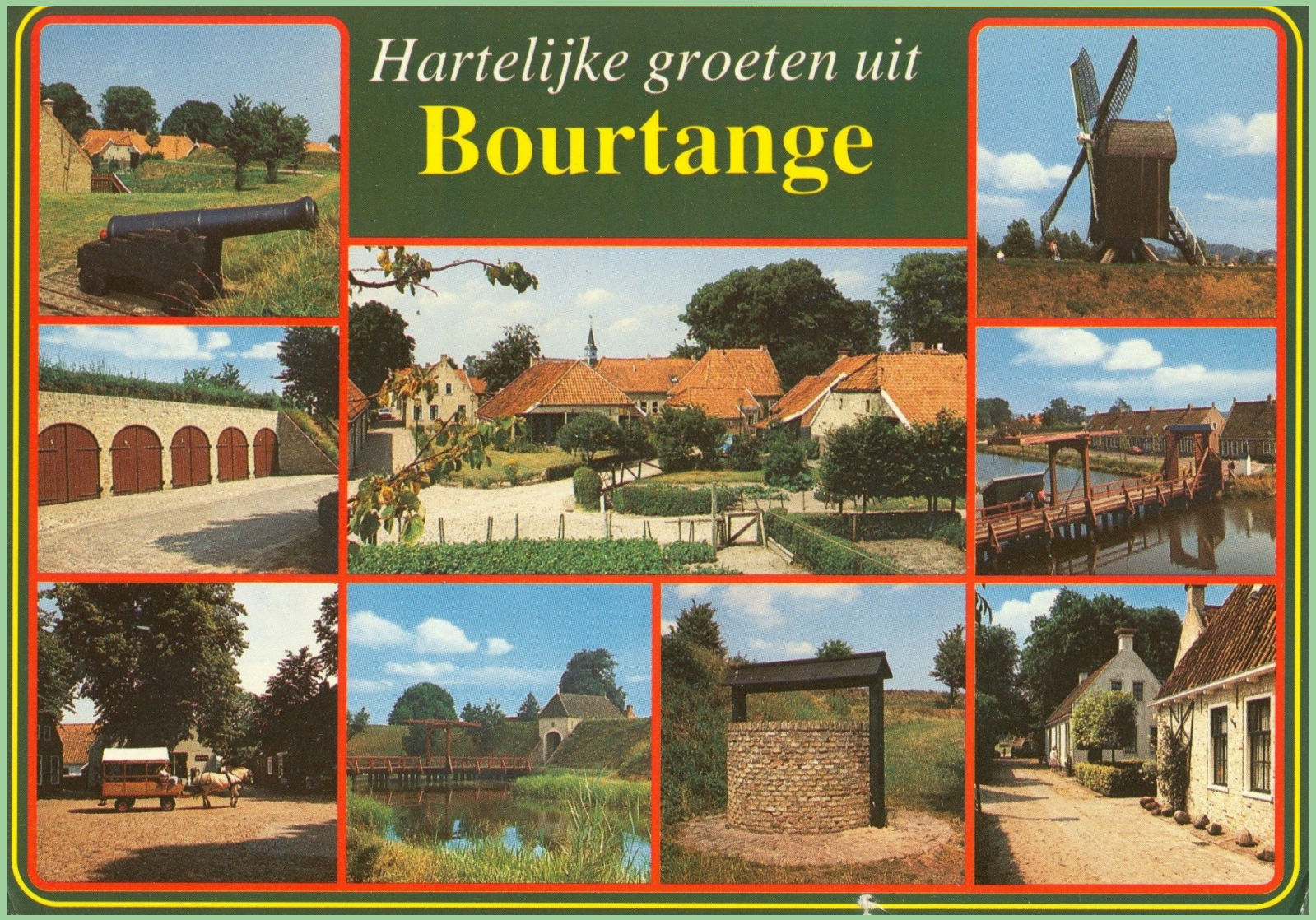


Bourtange ' lata 80'te XX w.

# Pocztówki – Holandia

Camperduin ' 1981 r.

# Pocztówki – Holandia

Colijnsplaat '
lata 70'te XX w.

# Pocztówki – Holandia

Cuijk ’ 2010 r.

# Pocztówki – Holandia

## Delft ' początek XX w.

# Pocztówki – Holandia

Dokkum ’ 1963 r.

# Pocztówki – Holandia

- wiatrak „Wierny Stróż” z 1832 r.; odrestaurowany w 1970 r.
- przepompownia polderu

**Dwarsdijk-Tienhoven ' po 1970 r.**

# Pocztówki – Holandia

**Edam '**
**lata 1910 - 1920**

# Pocztówki – Holandia

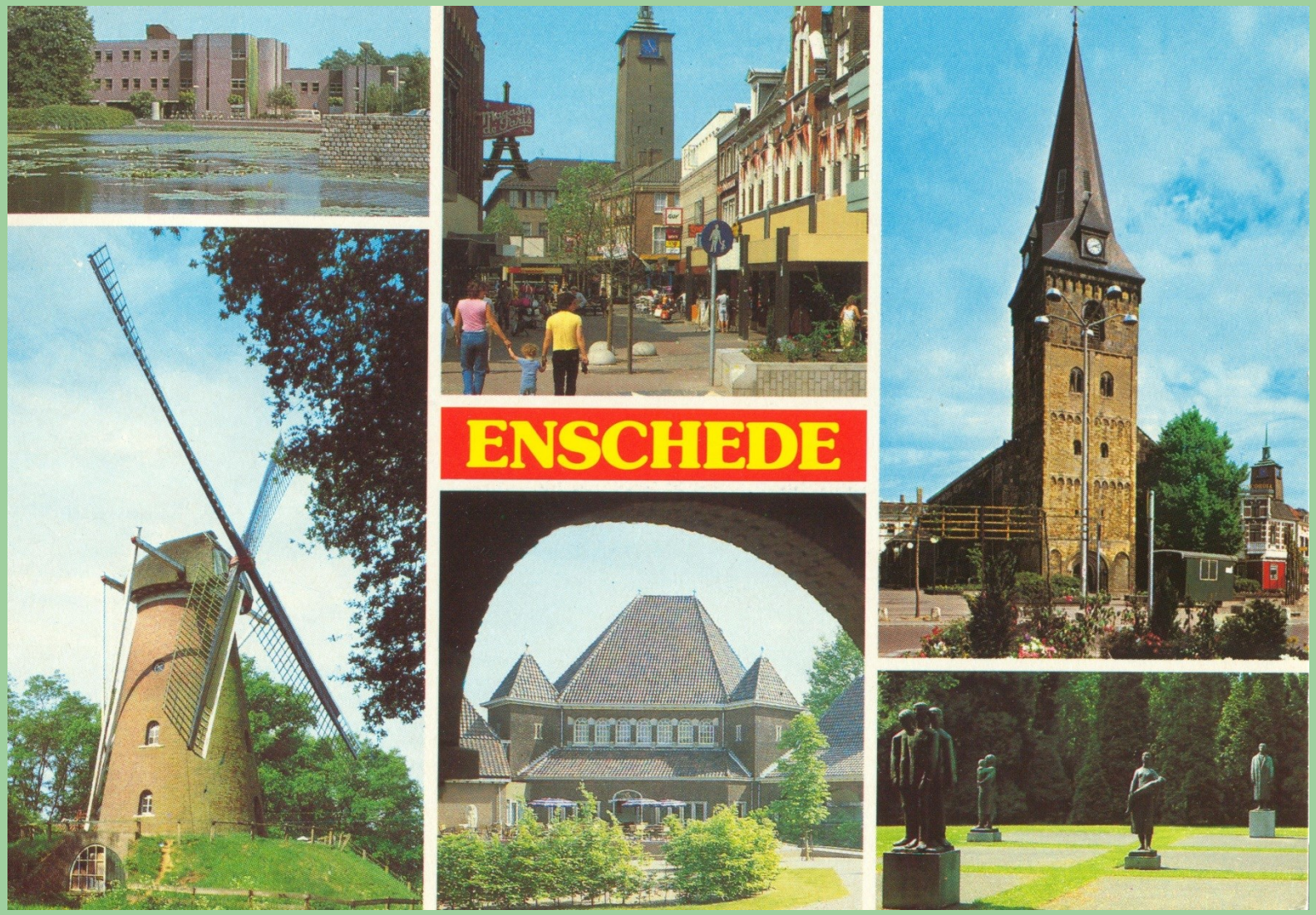


Enschede ' 1983 r.

# Pocztówki – Holandia

## Fryzja ' lata 70'te XX w.

# Pocztówki – Holandia

Fryzja ' lata 70'te XX w.

# Pocztówki – Holandia

Fryzja ' 1988 r.

# Pocztówki – Holandia

Garderen ' 1986 r.

# Pocztówki – Holandia

Garderen ' 1989 r.

# Pocztówki – Holandia

Gorinchem' lata 80'te XX w.

# Pocztówki – Holandia

Gronsveld ' lata 80'te XX w.

# Pocztówki – Holandia

- wiatrak polderowy z 1596 r.
- wiatrak w 1965 r. ususzał polder Liesveld
- urządzenia sprawne
- w 2009 i 2020 r. renowacja obiekt wykorzystywany także jako mieszkanie
- dostępny do zwiedzania

**Groot Ammers ’**
**lata 80-te XX w.**

# Pocztówki – Holandia

Groot Ammers ' 1985 rok

# Pocztówki – Holandia

Haarlem ' lata 70'te XX w.

# Pocztówki – Holandia

## Hazerswoude ’ 1963 r.

# Pocztówki – Holandia

Harderwijk ' lata 70'te XX w.

# Pocztówki – Holandia

Harderwijk ' lata 80'te XX w.

# Pocztówki – Holandia

**Harderwijk ’ początek XXI w.**

# Pocztówki – Holandia

## Harderwijk ' lata 70'te XX w.

# Pocztówki – Holandia

- w1778 r. wzniesiony na wieży obronnej
- mełł tuf (do zaprawy murarskiej)
- od 1802 r. wytwarzał tabakę
- w latach 1865-1932 mełł zboże
- w 1932 r. spłonął
- w 2002 roku odbudowany i udostępniony jako muzeum

## Haarlem „De Adriaan” 2010 rok

# Pocztówki – Holandia

## Heijen ' lata 60'te XX w.

- zbudowany w 1851 r. we Fryzji
- w 1913 r. przeniesiony do Heijen, w 1949 r. rozebrany,
- w 1950 r. wzniesiony, w 1976 r. gruntowna renowacja

# Pocztówki – Holandia

- zbudowany w 1864 r.
- służył do osuszania polderów

**Hellouw' 1964 rok**

# Pocztówki – Holandia

- wiatrak „Vos” z 1714 r.
- młyn z silnikiem elektrycznym był czynny do 1961 r.
- od 1997 r. własność gminy Steenbergen
- jest dostępny do zwiedzania

## Heense gm. Steenbergen

# Pocztówki – Holandia

Hoogmade ' 1985 rok

# Pocztówki – Holandia

Hoogwoud ' 1985 rok

# Pocztówki – Holandia

Joure ' lata 80'te XX w.

# Pocztówki – Holandia

## Kinderdijk ' lata 70-te XX w.

# Pocztówki – Holandia

Kinderdijk ' lata 70-te XX w.

# Pocztówki – Holandia

## Kinderdijk ' lata 70-te XX w.

# Pocztówki – Holandia

Kinderdijk ' lata 70’te XX w.

# Pocztówki – Holandia

Kinderdijk ' lata 80-te XX w.

# Pocztówki – Holandia

Kinderdijk ' lata 80-te XX w.

# Pocztówki – Holandia

Kinderdijk ' lata 80’te XX w.

# Pocztówki – Holandia

## Kinderdijk ' lata 80’te XX w.

# Pocztówki – Holandia

Kinderdijk ' lata 80-te XX w.

# Pocztówki – Holandia

## Kinderdijk ' 1981 r.

# Pocztówki – Holandia

Kinderdijk ' 1985 rok

# Pocztówki – Holandia

Kinderdijk ' 1985 rok

# Pocztówki – Holandia

Kinderdijk ' 1985 rok

# Pocztówki – Holandia

Kiderdijk ' 1985 rok

# Pocztówki – Holandia

Kinderdijk ’ 1998 rok

# Pocztówki – Holandia

Kinderdijk ’ koniec XX w.

# Pocztówki – Holandia

Kloetinge ' 1985 rok

# Pocztówki – Holandia

- wiatrak „De Herder” pierwotnie zbudowano w Amsterdamie
- obiekt w Leiden wzniesiono w 1884 r. dla potrzeb tartaku
- do 1926 r. energią wiatrową uruchamiał tartak
- wznowił tą działalność w 2011 r. dostępny do zwiedzania

## Leiden ' 1968 rok

# Pocztówki – Holandia

## Leiden ' 1991 rok

# Pocztówki – Holandia

- wiatrak wieżowy „De Valk” z 1743 r. (jest trzecim młynem wzniesionym w tym miejscu)
- młyn zbożowy – posiadał 6 złożeni kamieni młyńskich
- w wiatraku były 2 mieszkania
- w 1947 r. przebudowany
- od 1966 r. Muzeum Miejskie
- w 2000 r. młyn ponownie działa

*vide*
*Monety i Banknoty*

**Leiden ’ początek XXI w.**

# Pocztówki – Holandia

Leiden ' 2010 rok

# Pocztówki – Holandia

**Leiden ' lata 90-te XX w. ’** pocztówka 3-wymiarowa

# Pocztówki – Holandia

**Leiden ' lata 90-te XX w. ’** pocztówka 3-wymiarowa

# Pocztówki – Holandia

Leiderdorp ' 1985 rok

# Pocztówki – Holandia

Leidschendam ' lata 70-te XX w.

# Pocztówki – Holandia

Leidschendam ' lata 80-te XX w.

# Pocztówki – Holandia

Leidschendam ' 1973 rok

# Pocztówki – Holandia

Leidschendam ' 1985 rok

# Pocztówki – Holandia

Leidschendam ' lata 70-te XX w.

# Pocztówki – Holandia

Leidschendam ' lata 70-te XX w.

# Pocztówki – Holandia

Leidschendam ’ koniec XX w.

# Pocztówki – Holandia

Leidschendam ’ koniec XX w.

# Pocztówki – Holandia

**Lisse ' koniec XX w.**

- zbudowany w 1892 r. w Groningen
- w 1957 r. przeniesiony do ogrodu „Keukenhof”

# Pocztówki – Holandia

Loenen ' lata 80'te XX w.

# Pocztówki – Holandia

## Lunteren ' I połowa XX w.

# Pocztówki – Holandia

Lunteren ' 1978 r.

# Pocztówki – Holandia

- wiatrak „Holenderski Dobrobyt” zbudowany w 1855 r.
- młyn zboża
- ostatni młynarz: Klaas Woltman i łuszczenie kukurydzy od 1969 r. własność gminy,
- a od 2013 r: Groningen
- restaurowany w 2001 r.
- dostępny do zwiedzania

**Marne ' II poł. XX w.**

# Pocztówki – Holandia

Maarssen ' lata 80'te XX w.

# Pocztówki – Holandia

Maarssen ' lata 80'te XX w.

# Pocztówki – Holandia

## Mijnsheerenland ' 1991 r.

# Pocztówki – Holandia

**Monnikendam '**
**lata 1910 - 1920**

# Pocztówki – Holandia

koniec XX w.

# Pocztówki – Holandia

Nijveensterkolk ' 1994 r.

# Pocztówki – Holandia

## Ommen ' początek XX w.

# Pocztówki – Holandia

## Ommen ' 1979 r.

# Pocztówki – Holandia

## Ootmarsum ' 1959 r.

# Pocztówki – Holandia

## Ospel - Nederweert ' 1987 rok

- wiatrak z 1870 r. ’ młyn czynny do 1948 r.
- w 1970 r. całkowicie rozebrany / w 1990 r. zbudowano nowy

# Pocztówki – Holandia

Oud Ade ' 1985 rok

# Pocztówki – Holandia

Rijsen ' koniec XX w.

# Pocztówki – Holandia

Rockanje ' lata 80'te XX w.

# Pocztówki – Holandia

# Rodem ’ 2013 rok

# Pocztówki – Holandia

## Rotterdam ’ ok. 1900 r.

# Pocztówki – Holandia

Rotterdam ' połowa XX w.

# Pocztówki – Holandia

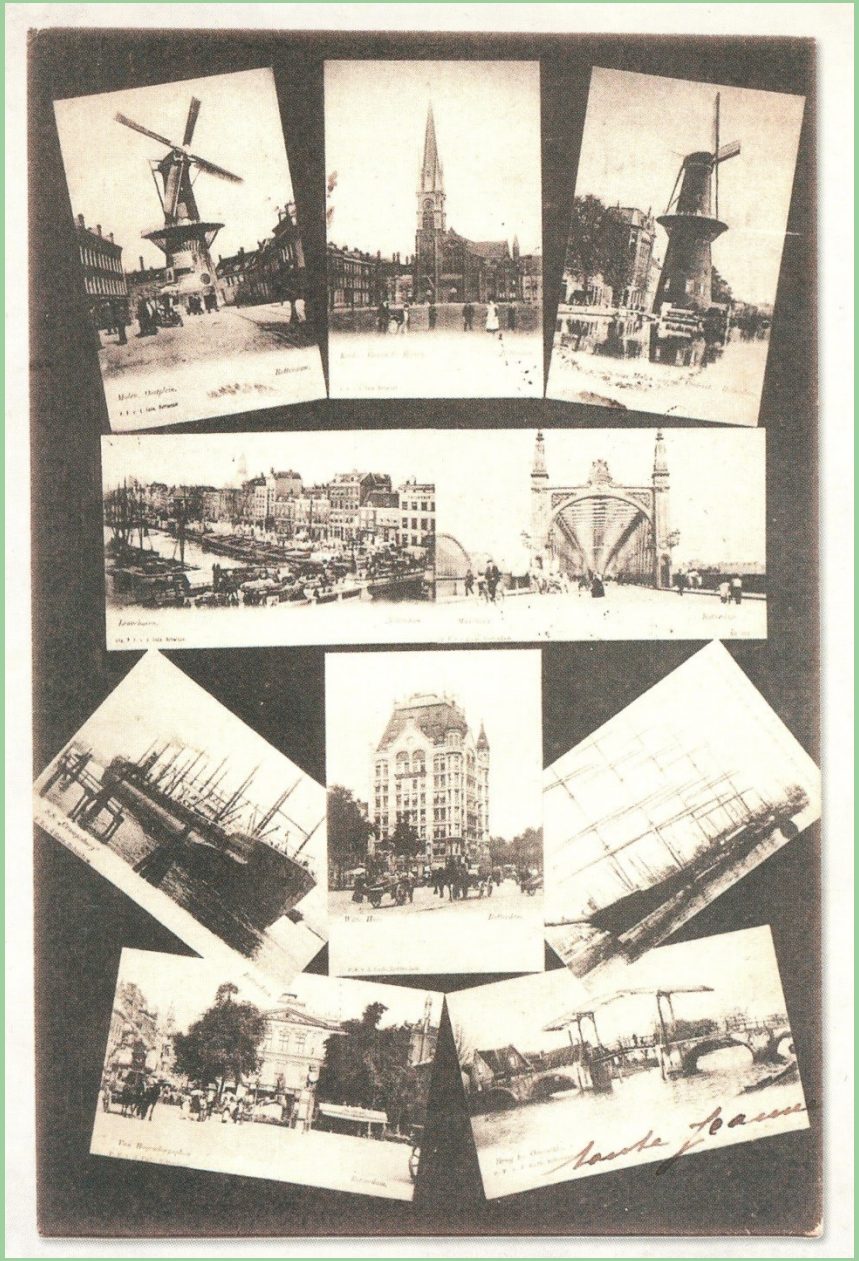

Rotterdam ’ połowa XX w.

# Pocztówki – Holandia

Rotterdam ' 1979 rok

# Pocztówki – Holandia

Schermerhorn ’ lata 80'te XX w.

# Pocztówki – Holandia

## Schiedam ' ok. 1910 roku

# Pocztówki – Holandia

Schiedam ' 1985 rok

# Pocztówki – Holandia

- wiatrak „De Walvisch”
  z 1794 r.

## Schiedam ' lata 70-te XX w.

# Pocztówki – Holandia

## Schiedam ' lata 80'te XX w.

# Pocztówki – Holandia

Schiedam ' 1995 rok

# Pocztówki – Holandia

Sloten ' lata 70'te XX w.

# Pocztówki – Holandia

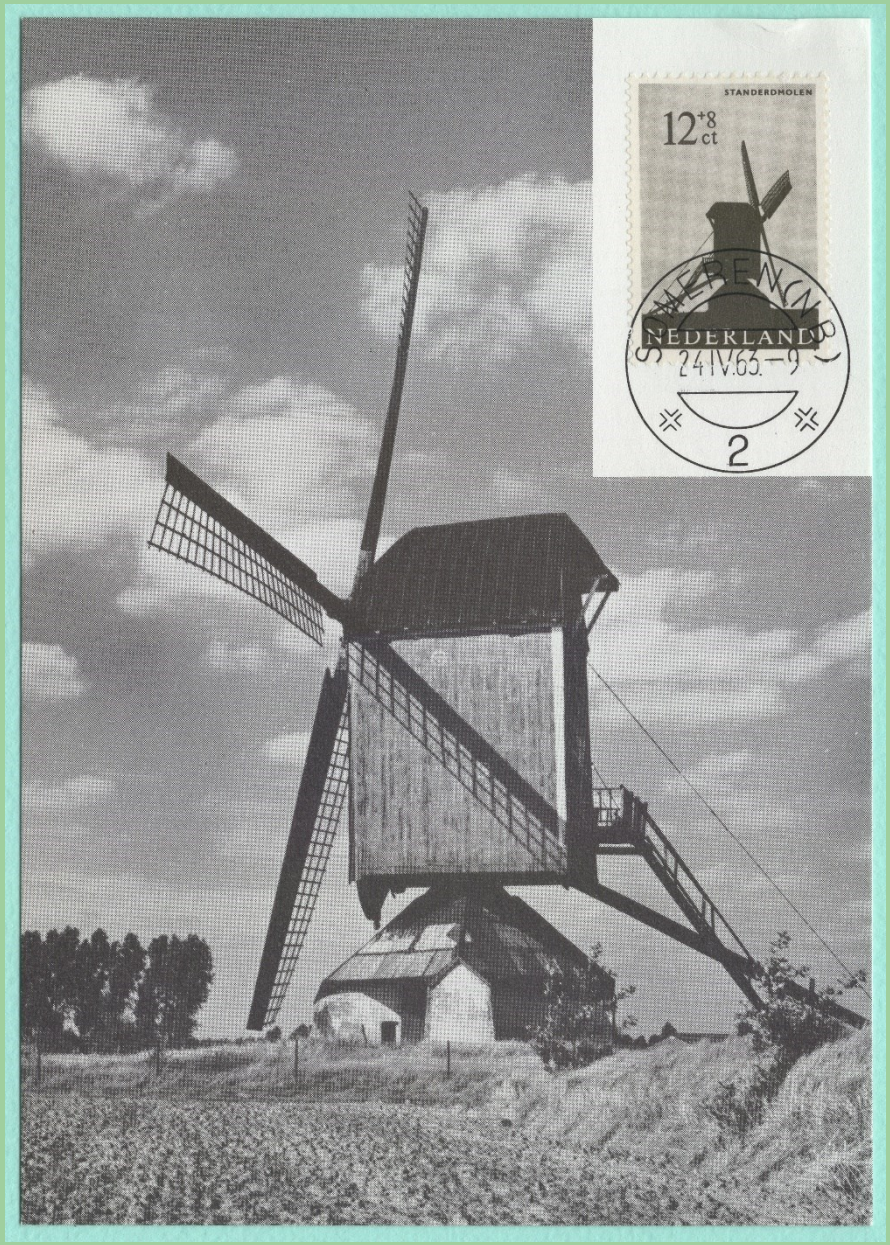


Someren ’ 1963 r.

# Pocztówki – Holandia

Someren ' lata 70'te XX w.

# Pocztówki – Holandia

Stramproy ' 1976 rok

# Pocztówki – Holandia

Texel ' lata 80'te XX w.

# Pocztówki – Holandia

Tholen ' lata 70'te XX w.

# Pocztówki – Holandia

## Tholen ' lata 80'te XX w.

# Pocztówki – Holandia

- wiatrak „Młynek do Kawy” zbudowany w 1838 r. w Formerum
- w 1876 r. przeniesiony do Terschelling
- w latach 1980 / 81 odrestaurowany
- dostępny do zwiedzania

## Terschelling ' lata 70-te XX w.

# Pocztówki – Holandia

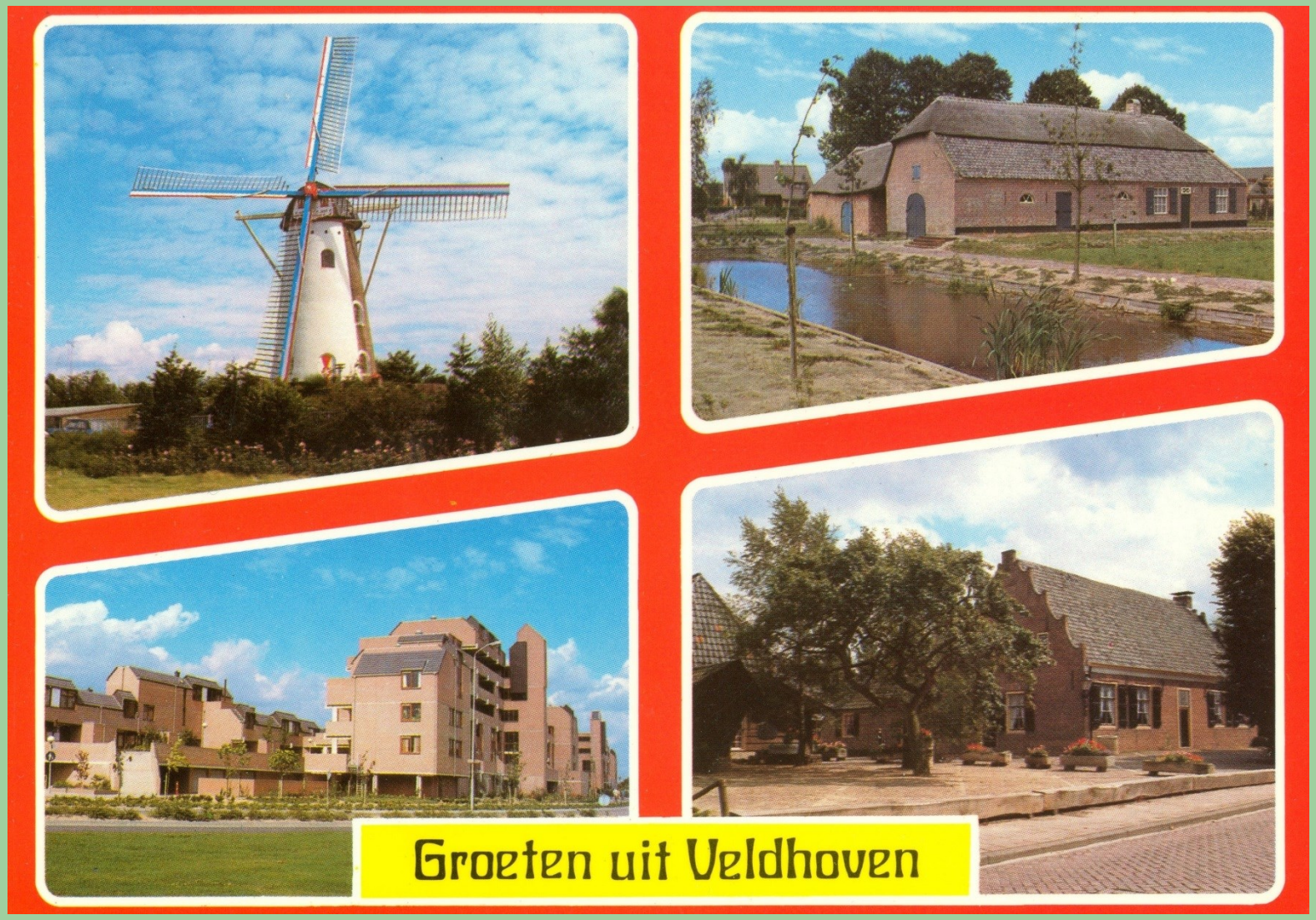


Veldhoven ' 1982 r.

# Pocztówki – Holandia

Vlaardingen ' lata 70’te XX w.

# Pocztówki – Holandia

Vessem ' 1972 r.

# Pocztówki – Holandia

- wiatrak wieżowy „De Liefde” z 1866 r.
- wzniesiony na ośmiobocznym fundamencie, jego kadłub drewniany
- młyn do kukurydzy – sprawny
- dostępny do zwiedzania

## Uithuizen ’ lata 80-te XX w.

# Pocztówki – Holandia

Utrecht ' 1976 rok

# Pocztówki – Holandia

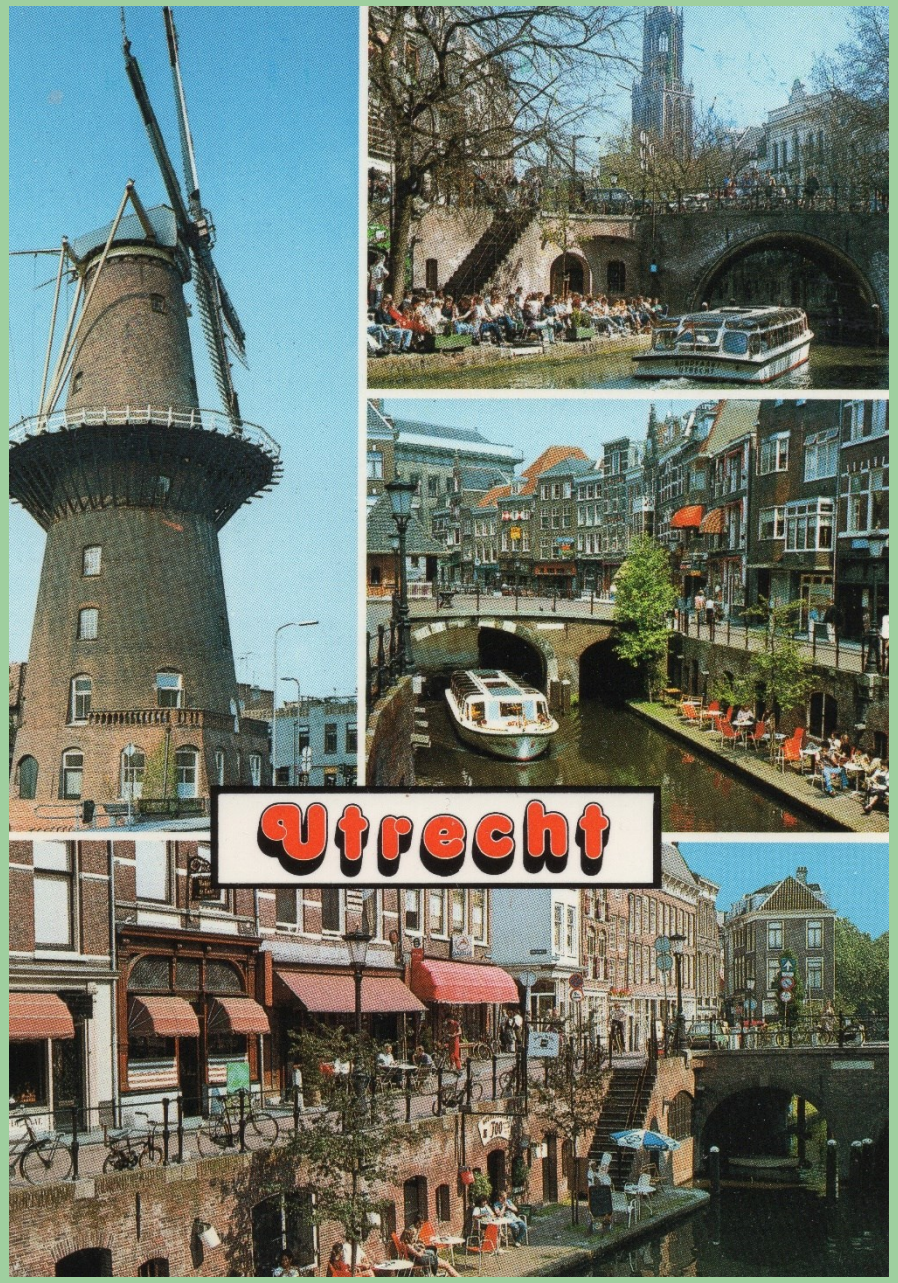


## Utrecht ’ koniec XX w.

# Pocztówki – Holandia

Vlist ' lata 80'te XX w.

# Pocztówki – Holandia

- „Młyn Broekdij” z 1976 r.  wzniesiony na zrębach wiatraka z 1840 r.
- przepompownia polderu

**Warmond ' 1980 rok**

# Pocztówki – Holandia

Werkendam ' 1985 rok

# Pocztówki – Holandia

Westbroek k/ Utrechtu
' 1907 rok

# Pocztówki – Holandia

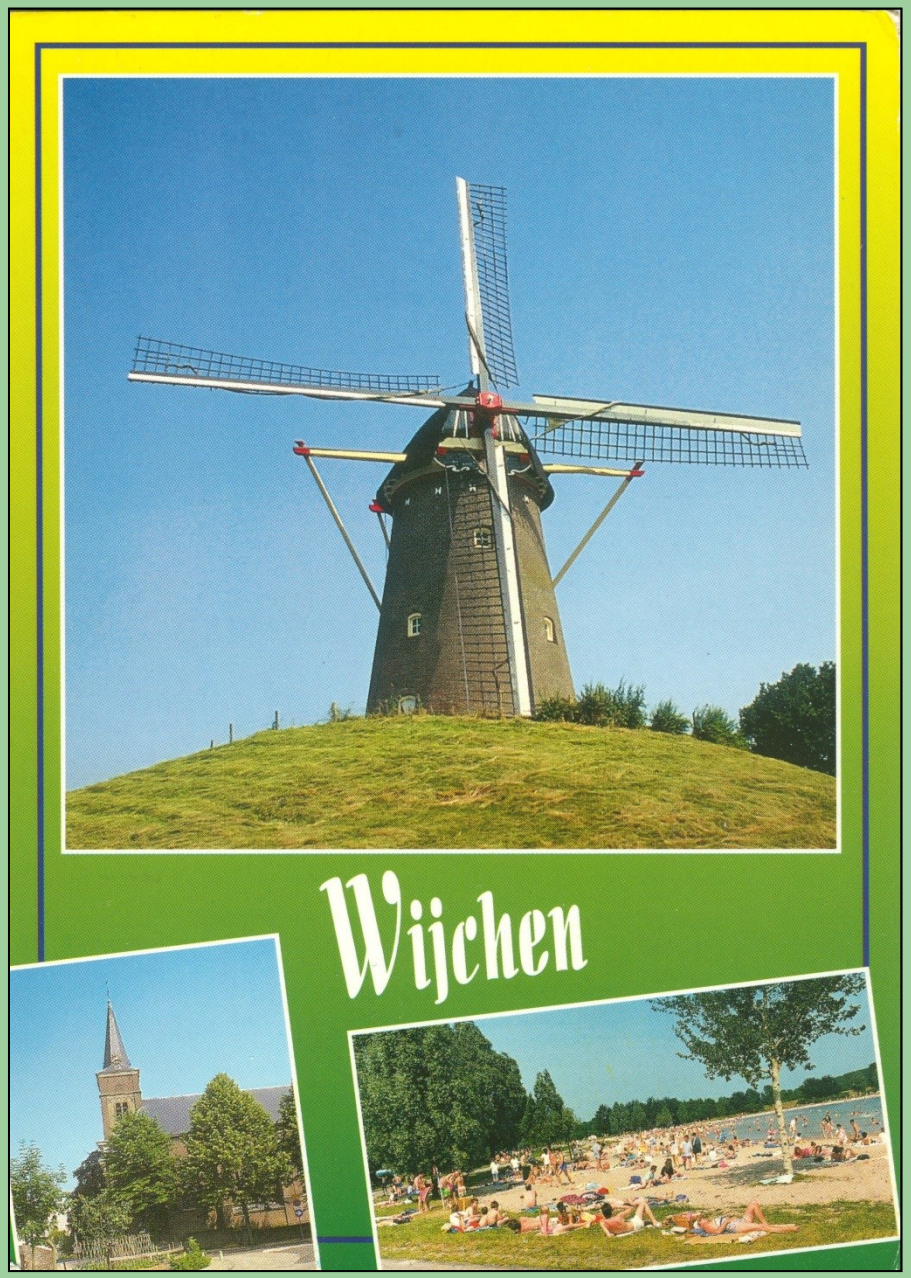


Wijchen - lata 80'te XX w.

# Pocztówki – Holandia

Wissenkerke ' lata 80'te XX w.

# Pocztówki – Holandia

## Witmarsum ' lata 80'te XX w.

# Pocztówki – Holandia

Workum ' 1987 rok

# Pocztówki – Holandia

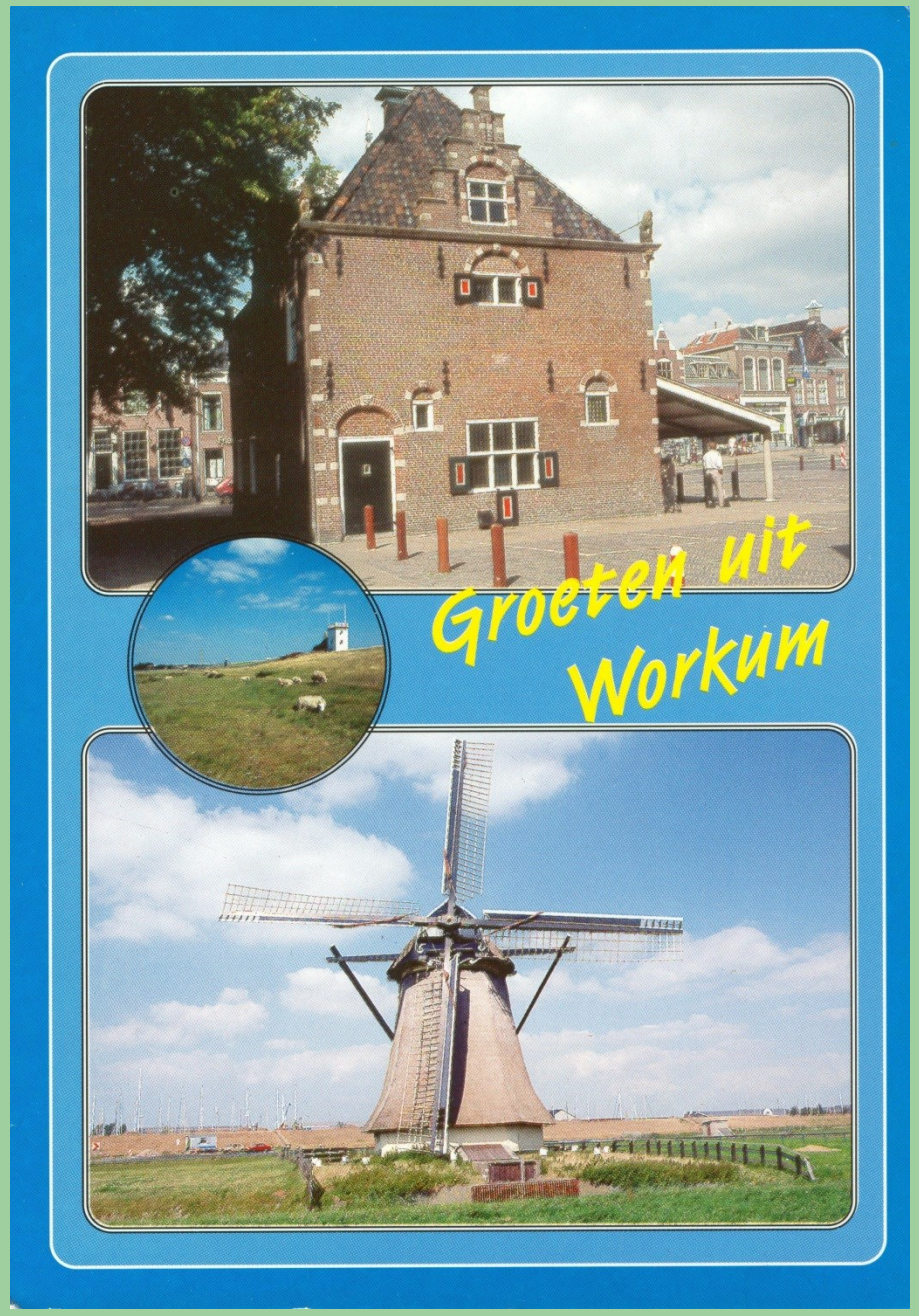


Workum ' 1995 r.

# Pocztówki – Holandia

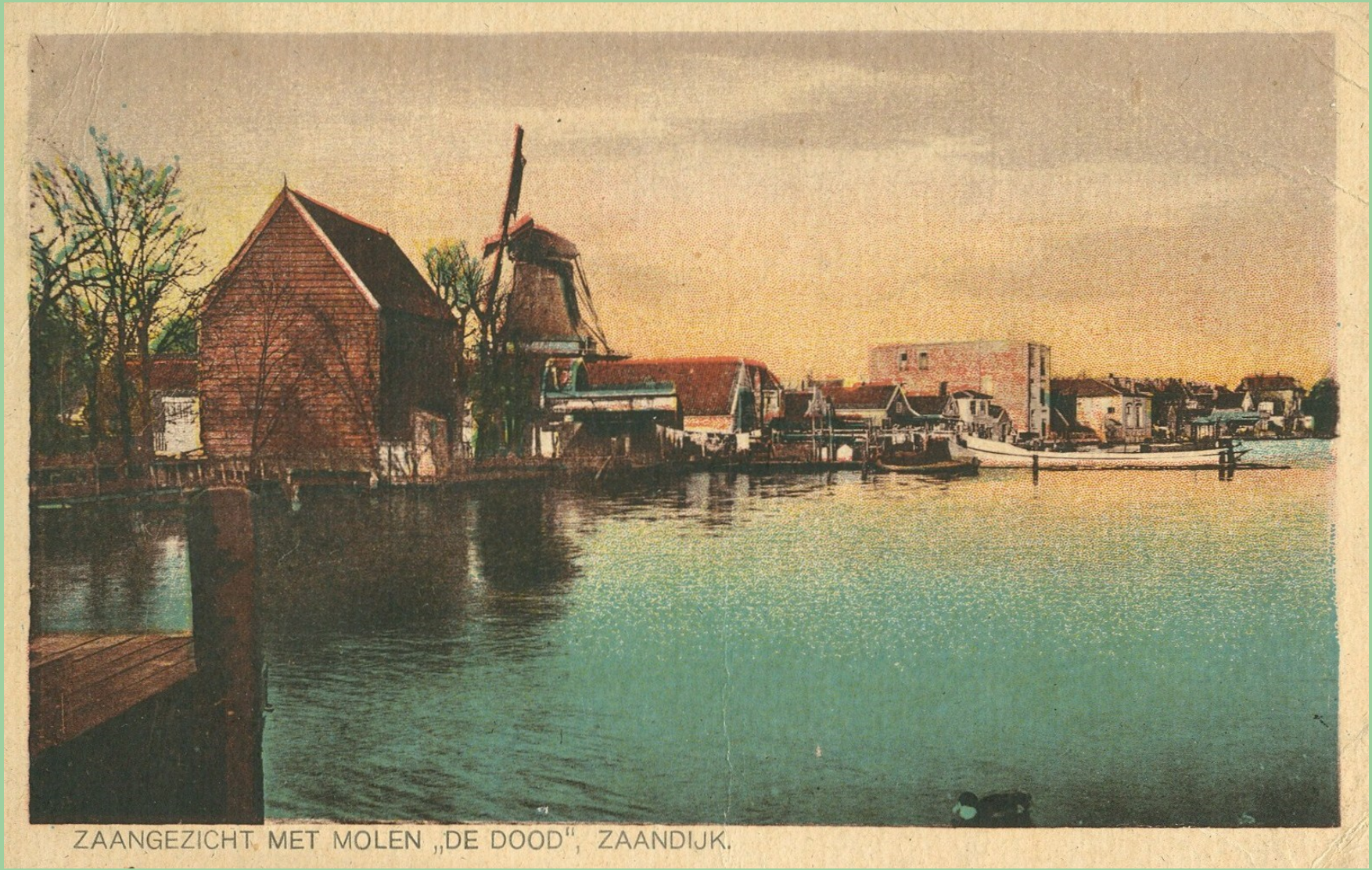


## Zaandijk ' 1921 rok

# Pocztówki – Holandia

Zaandijk ' początek XX w.

# Pocztówki – Holandia

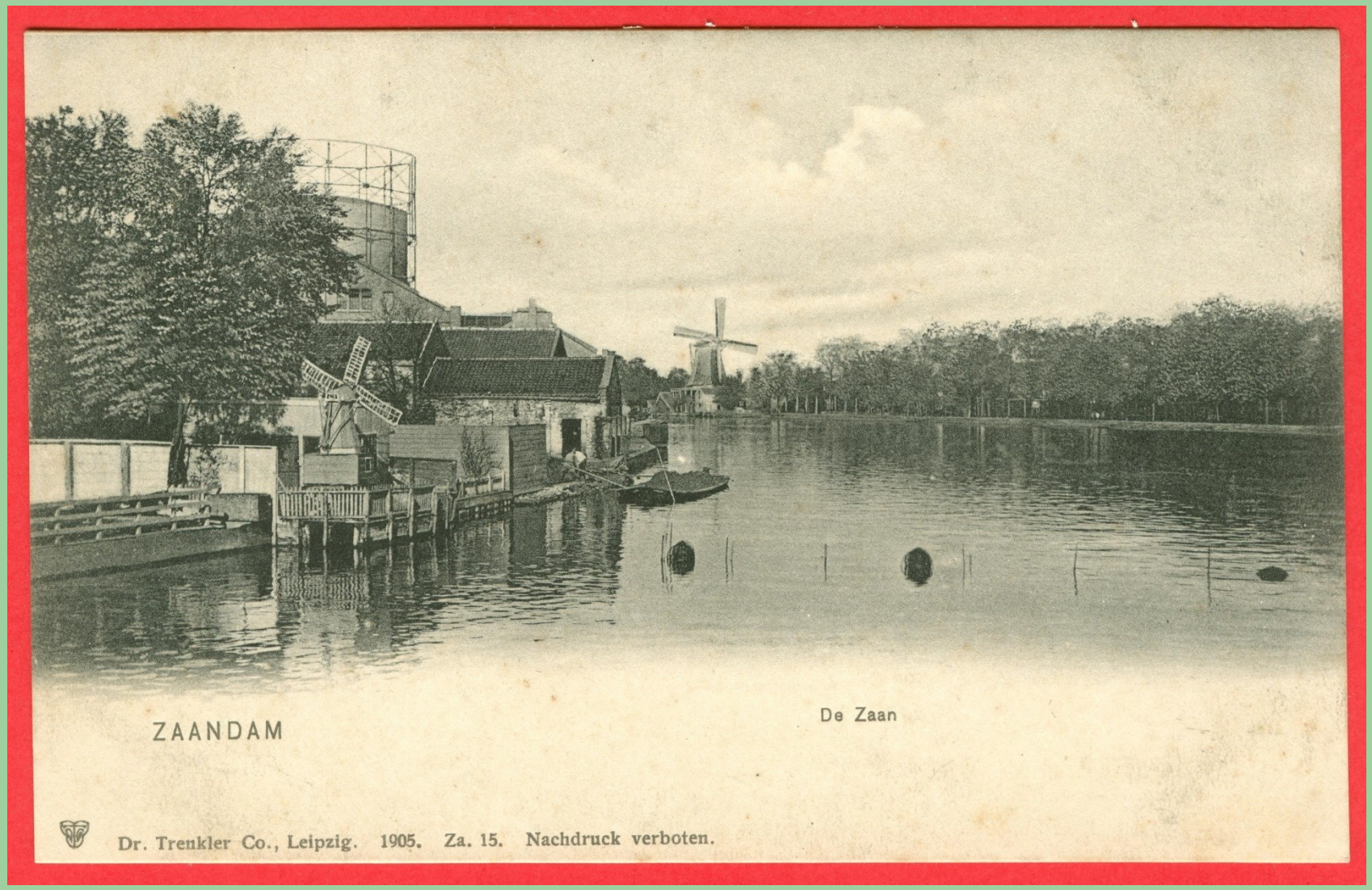


## Zaandam ' 1905 r.

# Pocztówki – Holandia

skansen Zaanse Schans w Zaandam ' 1968 r.

# Pocztówki – Holandia

skansen Zaanse Schans
w Zaandam ’ 1985 rok

# Pocztówki – Holandia

skansen Zaanse Schans
w Zaandam ’ 1985 rok

# Pocztówki – Holandia

*Vide*
*Kultura, Sztuka, Rozrywka*

**skansen Zaanse Schans**
**w Zaandam '**
**lata 70'te XX w.**

# Pocztówki – Holandia

Za skansen Zaanse Schans
w Zaandam '
lata 80'te XX w.

# Pocztówki – Holandia

skansen Zaanse Schans w Zaandam ' 1980 r.

# Pocztówki – Holandia

Zeddam gm. Montlerland '
1964 rok

# Pocztówki – Holandia

## Zeddam gm. Montlerland ' 1976 rok

# Pocztówki – Holandia

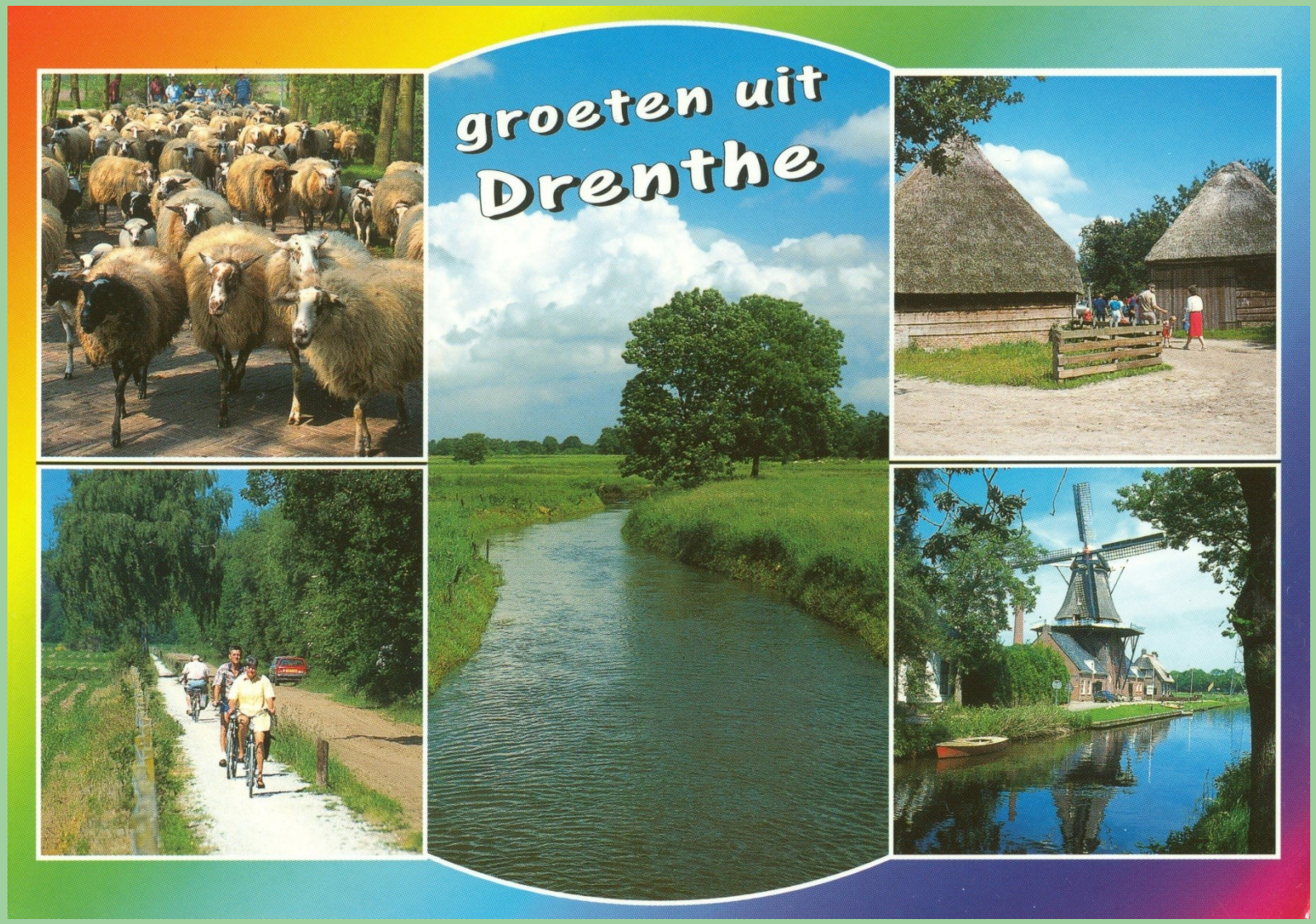


**Zuidlaren ' 1998 rok**

*vide Banknoty i Monety*

# Pocztówki – Holandia

Zundert ' lata 80'te XX w.

# Pocztówki – Holandia

Zevenhuizen ' koniec XX w.

# Pocztówki – Holandia

ok. 2010 r.

# Pocztówki – Holandia

płytka ceramiczna
z 2 ćwierci XVII w.
uwieczniona na pocztówce